청년창조발전소 꿈터플러스

부산대학교 앞에 위치한 청년창조발전소 꿈터플러스는
청년창업활성화를 위해 문화·예술·컨텐츠·IT 분야의 청년창업자들을 위한
공간·교육·보육을 지원하는 시설입니다.

청년창조발전소 꿈터플러스 입주 스타트업 모집공고

1. 모집 스타트업 : 오픈랩 3개 내외

2. 모집대상
   - 6개월 이내 창업 예정인 예비창업자
   - 입주 신청일 현재 창업일로부터 7년이 경과되지 아니한 부산광역시에 소재를 둔 스타트업

3. 모집분야
   - 문화/예술/콘텐츠개발/유통/IT/서비스 등 관련 스타트업

4. 접수기간 : 2026.10.2.(금) ~ 2026.10.26.(월) 14:00

5. 모집내용

구 분	주요 내용
소재지	부산광역시 금정구 금정로 63-1, 청년창조발전소 꿈터플러스
입주공간	오픈랩
입주기간	12개월(재평가를 통해 추가 12개월 연장 가능, 최대 24개월 입주 가능)
입주비용	오픈랩 지정석(월 6만원)
	• 보증금(월 입주비용*6개월분) • 대표자는 멤버십 가입 의무 • 관리비 없음

6. 지원내용

구 분	주요 내용
공간지원	• 모든 가구 집기가 완비된 업무 공간 (인터넷 포함) • 최신 시설의 공용 공간 (회의실&미팅룸, 휴식공간, 탕비실 등) • 팩스/복사/프린터 등의 기본 공용 사무기기 보유

S/W	• 세무, 법무, 노무, 특허 등에 대한 전문 자문 서비스 지원 • 사업계획서 작성, 사업타당성 검토, 비즈니스 모델 수립, 마케팅 등에 대한 교육 및 멘토링 등의 경영지원 서비스 • 정부 및 유관기관 정책자금 유치, 엔젤투자가 및 액셀러레이터, VC를 연계한 투자유치 기회 제공 및 직접투자 지원 • 정부지원사업 정보 메일링 서비스 제공

7. 제출서류
   - 입주신청서&멤버십신청서
   - 사업계획서
   - 대표자 신분증 사본 1부
   - 사업자등록증 사본 1부 (해당자에 한함)
   - 법인등기부 등본 1부 (해당자에 한함)
   - 기타 증빙서류 (각종 인증, 벤처기업확인서, 수상경력 등)

8. 선정절차

신청서 작성 및 접수(10/2~10/26) → 서면심사(10/27) → 심사결과 통보(개별통보) → 입주계약체결(10/28~30) → 입주(11/1~)

9. 신청방법 및 문의처
   - 청년창조발전소 꿈터플러스 홈페이지(꿈터.kr) 공지사항에서 제출서류 양식을 다운받아 제출
     ≫ 방문 접수처 : 부산광역시 금정구 금정로 63-1, 청년창조발전소 꿈터플러스 2층 운영사무실
     ≫ 이메일 접수처 : 7104920@naver.com
   - 문의전화 : 051-710-4920~3

청년창조발전소 꿈터플러스 멤버십 안내

1. 모집대상
 - 자기계발 및 창업에 관심이 많은 대학생 및 부산시민
 - 부산광역시에 소재한 (예비)창업가

2. 지원내용

구 분	주요 내용
바우처 제공	• 사업화지원 및 시설대관이 가능한 바우처 제공(30만원 상당)
사업화 성장 지원	• 세무, 법무, 노무, 특허 등에 대한 전문 자문 서비스 지원 • 사업계획서 작성, 사업타당성 검토, 비즈니스 모델 수립, 마케팅 등에 대한 교육 및 멘토링 등의 경영지원 서비스 • 정부 및 유관기관 정책자금 유치, 엔젤투자가 및 액셀러레이터, VC를 연계한 투자유치 기회 제공 및 직접투자 지원 • 정부지원사업 정보 메일링 서비스 제공
기타	• 최신 시설의 공용 공간(휴식공간, 탕비실 등) 활용 • 시설 내 OA기기 이용 서비스 제공 • 청년창조발전소 내 노트북 무료 대여 지원 • 개인사물함 무료 제공

3. 신청방법 및 문의처
 - 청년창조발전소 꿈터플러스 홈페이지(꿈터.kr) 공지사항에서 제출서류 양식을 다운받아 제출
  ≫ 방문 접수처 : 부산광역시 금정구 금정로 63-1, 청년창조발전소 꿈터플러스 2층 사무실
  ≫ 이메일 접수처 : 7104920@naver.com
  ≫ 멤버십 비용 : 1년 단위로 신청가능 (* 멤버십 비용 : 월 20,000원*12개월=240,000원)
 - 문의전화 : 051-710-4920~3

청년창조발전소 꿈터플러스 시설 안내

1) 단독 입주 공간

구 분	평면도	사진	
2층 LAB (1개 실)	 LAB 9 - 6인실	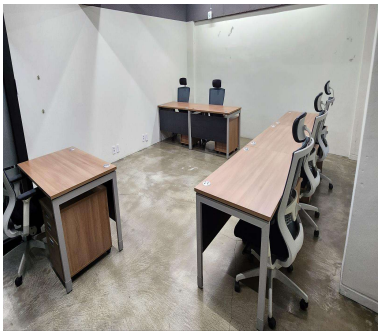	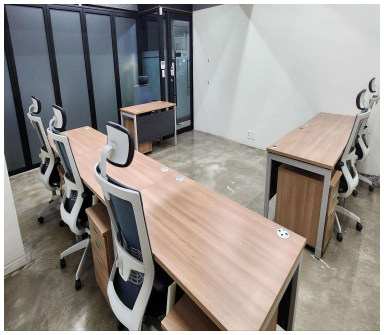
3층 LAB (4개 실)	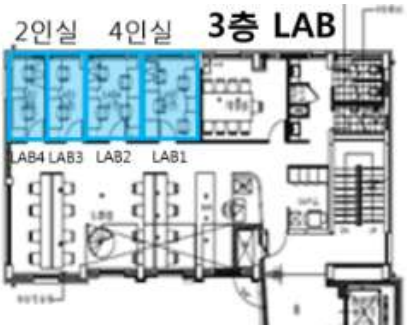 LAB 1, 2 - 2인실 LAB 3, 4 - 4인실	 	
4층 LAB (4개 실)	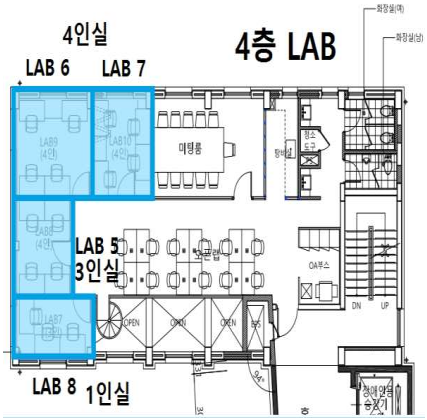 LAB 5 - 3인실 LAB 6, 7 - 4인실 LAB 8 - 1인실	 	

2) 오픈랩 안내

구 분	평면도	사진	
3층 오픈랩	 3층 오픈랩 - 16석		
4층 오픈랩	 4층 오픈랩 - 12석		

3) 부대시설 안내

구 분	평면도	사진	
부대시설	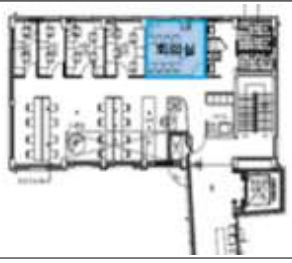 3층 회의실&미팅룸 - 6석		
	 4층 회의실&미팅룸 - 8석		
	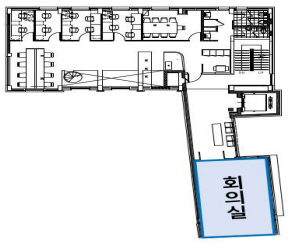 5층 회의실&미팅룸 - 8석	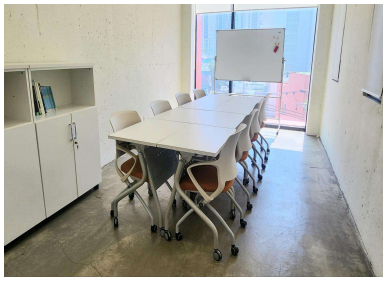	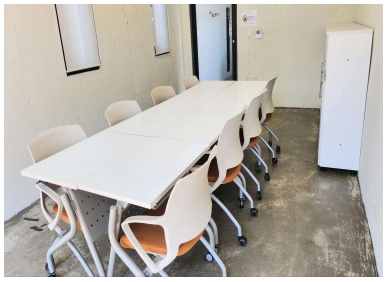

구 분	평면도	사진	
부대시설			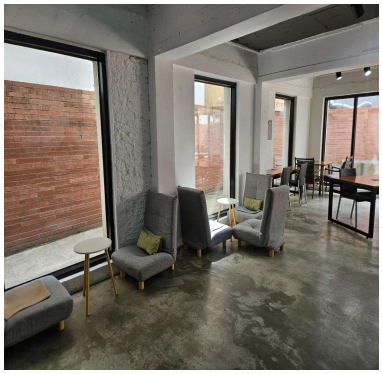
	1층 - 금청 아지트		
			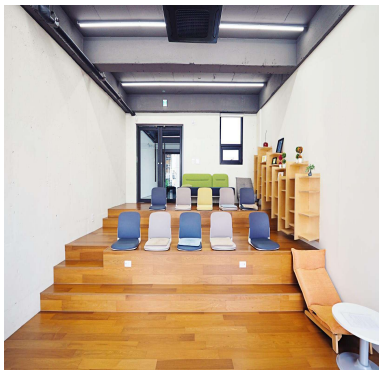
	3층 - 북카페		
	4층 – 스튜디오 & 영상편집실		
	5층 - 다목적 강당		

청년창조발전소 꿈터플러스 입주 지원 서비스

 사무공간 및 가구	 미팅룸	 멘토링
 OA 부스	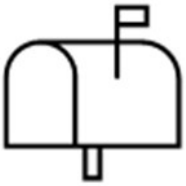 우편물 보관	 정부지원사업 및 창업정보 제공
 투자 유치 기회 제공 및 직접 투자	 커뮤니티	 보안시스템
 24시간 이용 가능한 사무실	 무료 공용공간 클리닝 서비스	 냉난방 시스템
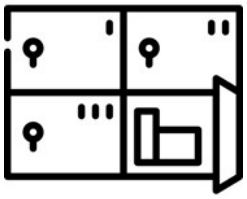 개인 사물함	 인터넷 네트워크	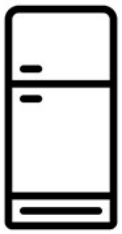 공용 냉장고