북성로 일원 마을관리 사회적협동조합 공고 제2026-001호

「북성로 청년창업클러스터」
2026년 입주기업 모집 공고

1. 모집 개요

○ **사 업 명** : 2026년 북성로 청년창업클러스터 입주기업 모집

○ **선발대상** : 청년(19세 이상 39세 이하)창업기업

> ※ 창업기업은 공고일(2026년 1월 5일) 기준 업력 **7년 이하**의 기업
> (개인사업자는 사업자등록일, 법인사업자는 법인설립등기일 기준)
> ※ 입주선정기업의 경우 협약 후 3개월 이내에 북성로청년창업클러스터를 본점으로 사업지 이전 및 등록을 완료하여야 함.
> **※ 상가 및 오피스 입주 희망 기업의 경우 고용 1인 이상이어야 함.**

○ **위 치** : 대구광역시 중구 북성로 86-5(대안동 34) 북성로청년창업클러스터

※ 대구1호선 중앙로역 약 500m / 대구역 약 500m 도보 7~8분

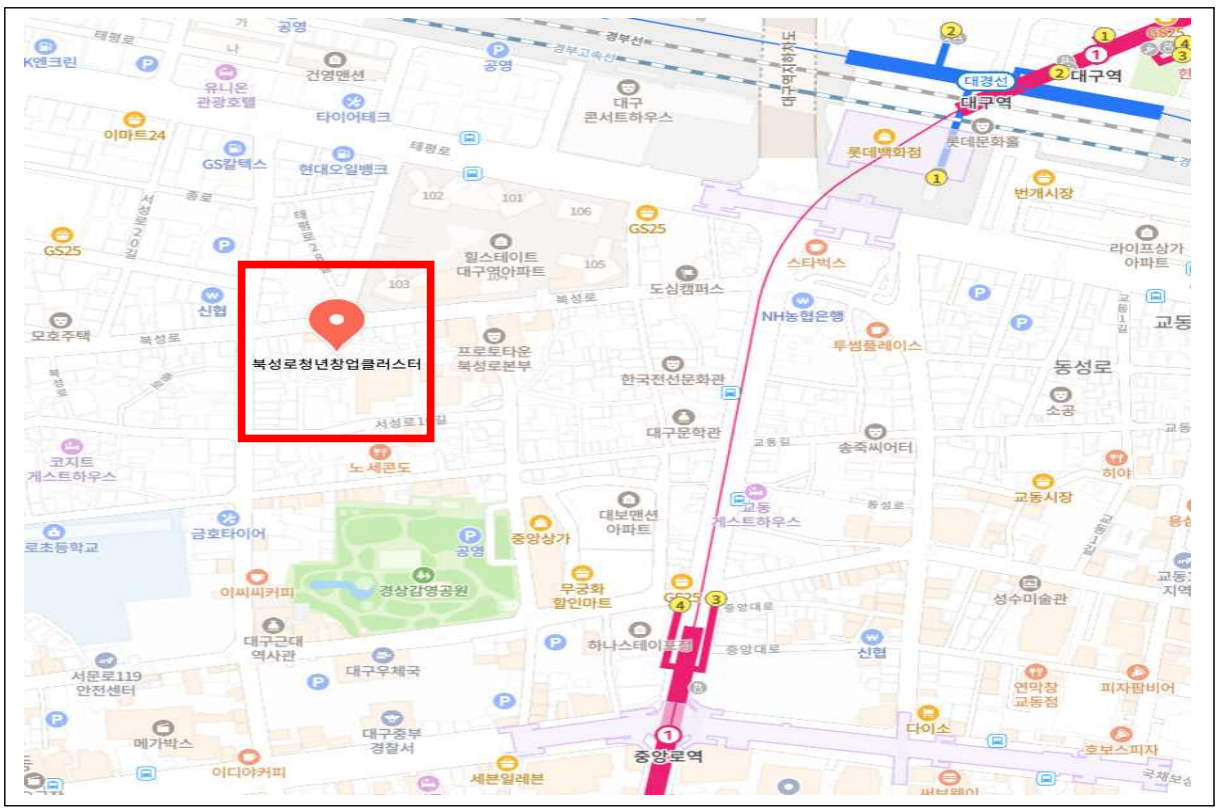

○ **선발규모** : 4개사 [상가 1개, 오피스 2개, 1인오피스(공용사무공간) 1개]

○ **입주기간** : 2026년 3월 ~ 2027년 2월

※ 매년 연차평가 결과에 따라 1년씩 최대 2년(2029년 2월까지) 연장 가능

○ **지원사항**

- 관리비와 전기료를 제외한 임대료 무상

구 분	위 치	면 적(㎡)	시설관리비(1개월당)	비 고
상가 1호	1층	37.42	18만원+공동전기료	
오피스 2호	4층	36.52	15만원+공동전기료	
오피스 4호	4층	29.1	15만원+공동전기료	
오피스 3호	4층	9.1	3.5만원+공동전기료	4개기업 공동이용

*관리비의 경우 부가세 별도 금액

- 신규 입주기업 시설별 사업화 자금 지원

구 분	지원금	자금 활용
상가	최대 300만원	사업화에 필요한 시제품제작, 재료비, 마케팅, 지식재산, 홍보비 등(단, 사전 승인 필수)
오피스·1인 오피스	최대 200만원	

- 공용시설(세미나실, 교육실, 1인미디어실, 공용OA실 등) 이용
- 창업 프로그램 지원 : 교육(멘토링, 창업교육 등), 홍보(북성로축제 등), 네트워크 등
  · 북성로청년창업클러스터 운영 프로그램 목록

연 번	프로그램명	세부 내용	비 고
1	실무형 스타트업 클래스	• 창업 교육 운영 • 선진지 답사(1박 2일)	
2	맞춤형 스타트업 멘토링	• 창업자에게 전문가 매칭 및 멘토링 지원	
3	청년 스타트업 네트워크	• 청년 창업가들의 정보 교류 및 협력 확대 모임	
4	중구청년창업 축제	• 청년 창업가의 아이템으로 일반 시민 대상 체험 및 홍보	

※상기 내용은 운영 사정에 따라 변경될 수 있음

- 오피스 기자재 지원

구 분	위 치	기자재 목록	사진
상가 1호	1층	-	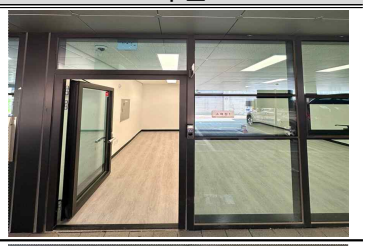
오피스 2호	4층	책상 4개, 의자 4개, 캐비닛 2개, 서랍 4개	
오피스 4호	4층	일체형 캐비닛 1개	
오피스 3호 (1인 오피스)	4층	책상 1개, 의자 1개, 캐비닛 1개, 서랍 1개	

2. 추진 일정(안)

공고 및 홍보		선정평가		선정통보		입주
중구청 및 자체 홈페이지 등	➔	**서류평가**	**발표평가**	최종 입주기업 선정	➔	오리엔테이션 및 계약 진행
~1월 26일		1월 30일	2월 6일	2월 13일		3월 3일~

※상기 일정은 운영 사정에 따라 변경될 수 있음

3. 접수절차

○ **모집기간** : 1월 5일(월) ~ 1월 26일(월), 16시까지

○ **제 출 처 : 온라인(이메일) 접수,** buksungsc@naver.com (※ 방문접수 불가)

○ **접수서류** : 사업계획서 및 기타서류(이메일 제출)

- **제출서류는 1개의 PDF 파일로 제출**
  - 파일 제목 : 기업명_2026 북성로청년창업클러스터 입주기업 신청
- **임의양식으로 제출하는 경우, 평가 대상에서 제외**

연번	서류안내	비고
1	입주신청서 1부	【첨부1~3】
2	사업계획서 1부	
3	개인정보 수집·이용 동의서 1부	
4	사업자등록증 1부	
5	2025년 1기 부가가치세 과세표준증명원 1부	홈택스 발행
6	국세 및 지방세 완납증명서 1부	
7	고용·산재보험 사업장 취득자 명부 1부 (2023.01~2025.12)	고용·산재보험 토탈서비스 발행
8	법인등기부등본 1부 (법인 창업자)	
9	최근 2개년(23~24) 표준재무제표증명	홈택스 발행
10	기타 사업 실적 증빙 서류 (투자, 자금연계, 수상내역 등)	【첨부4】

*증빙 자료 미제출 또는 확인 불가 시 해당 실적 불인정

4. 평가 및 결과발표

○ **평가절차** : [서류평가] → [발표평가] → [최종선발]

- 서류평가 : 평가위원 점수 합산 평점 70점 이상 발표평가 대상 선정
- 발표평가 : 각 희망 입주공간 별 고득점 순으로 입주기업 선정

○ **평가항목**

평가 항목		배점	총점
문제 정의 및 방안	창업 아이템은 명확하게 설명하고 있는가?	15	30
	제시하는 창업 아이템의 창업·사업화에 적절한가?	15	
사업 분석	제품의 주요 고객에 대해 구체적으로 제시되었는가?	15	40
	주요 경쟁제품을 명확하게 파악하고 있는가?	15	
	비즈니스 모델의 실현 가능성 및 향후 수익 창출 전략이 구체적인가?	10	
추진 계획 및 역량	센터 입주 이후 사업 추진 일정이 적절하게 기획되었는가?	15	30
	창업자의 추진 계획과 그에 맞는 역량은 보유하였는가?	15	
합 계			**100**

가점 항목		배점
①	중구 지역 주민이 대표인 기업(주민등록등본 제출)	2
②	중구 청년창업 기관 추천 [별첨]	2
③	중구 자원을 활용한 로컬 제조창업 분야	2

○ **결과발표** : 2월 13일(예정) 이후 선정 기업 개별 연락

5. 문의처

- 북성로청년창업클러스터 운영사무실 담당자 053-256-8229, buksungsc@naver.com

참고 1 입주공간 안내

구 분	위 치	면 적(㎡)	시설관리비(1개월당)	비 고
상가 1호	1층	37.42	18만원+공동전기료	
오피스 2호	4층	36.52	15만원+공동전기료	
오피스 4호	4층	29.1	15만원+공동전기료	
1인 오피스	4층	9.1(1개기업당)	3.5만원+공동전기료	4개기업 공동이용

구 분	내 용
오피스 (1층)	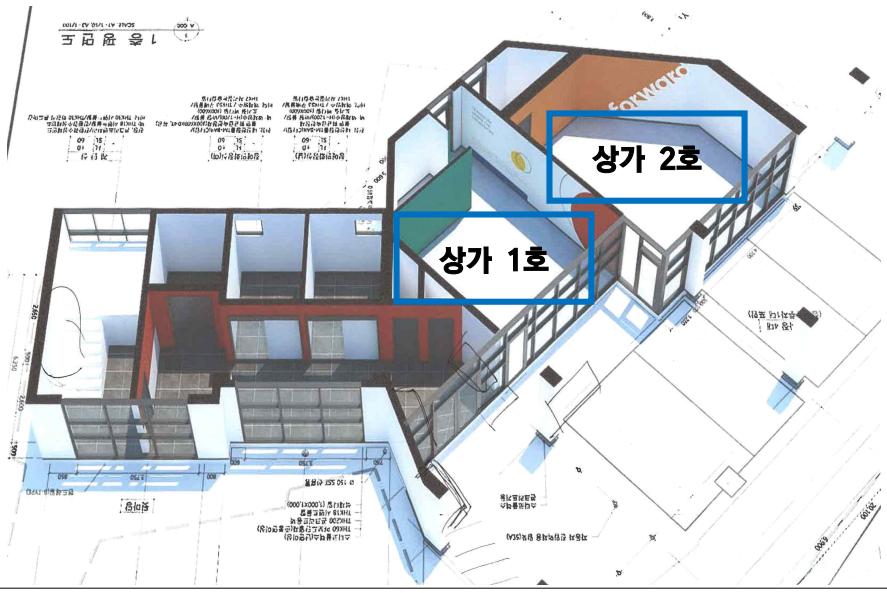
오피스 (4층)	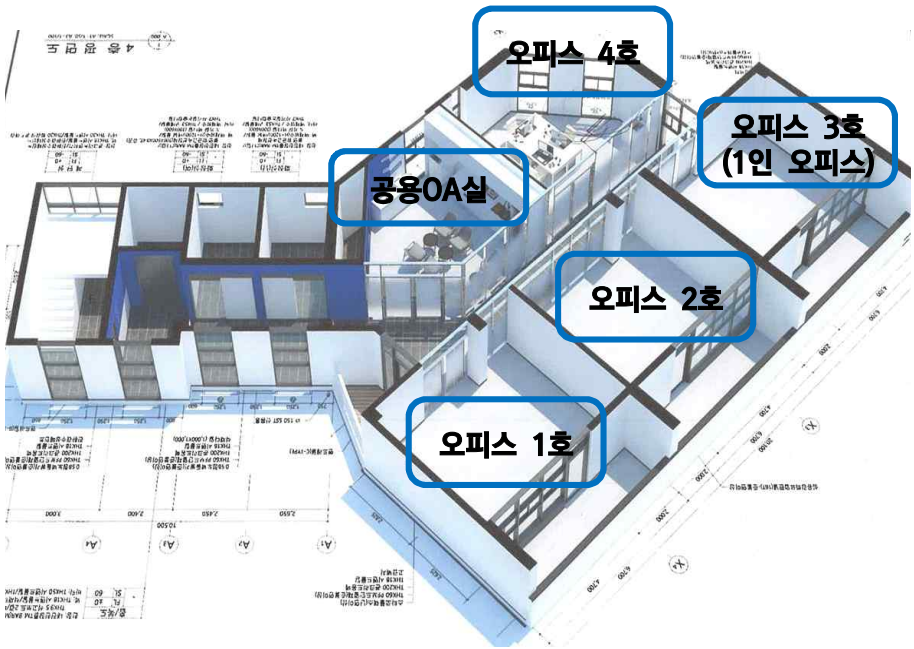

구 분	내 용	
사진	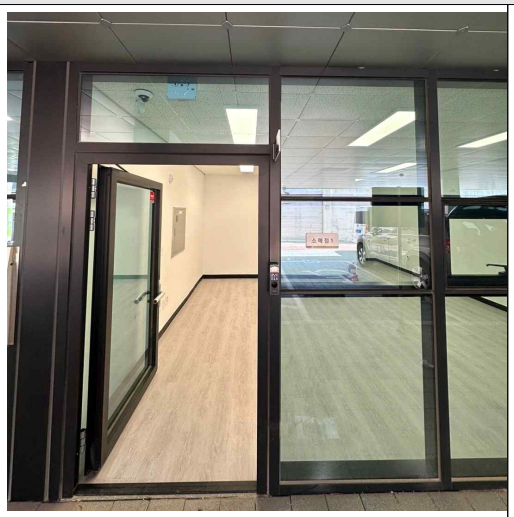	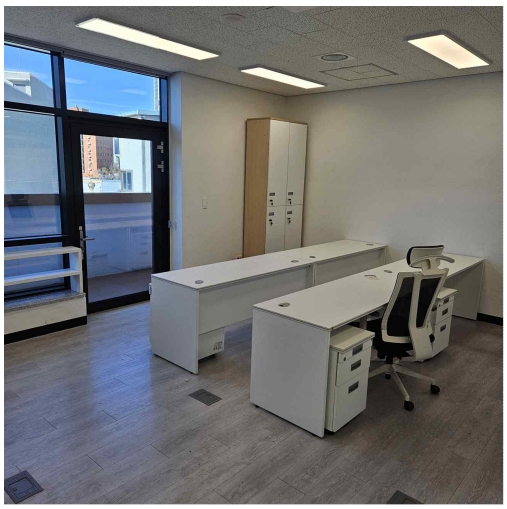
	상가 1호	오피스 2호
	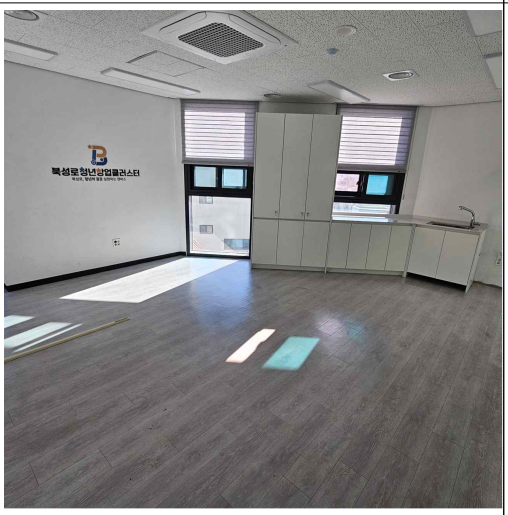	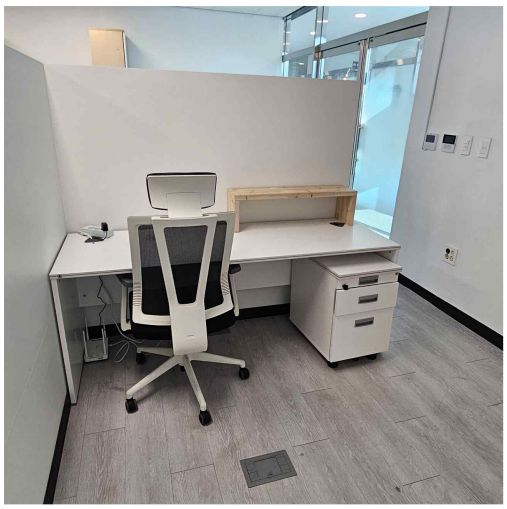
	오피스 4호	오피스 3호 (1인오피스)