

경북관광기업지원센터 경북관광협력기업 상시 모집 공고

경상북도와 경상북도문화관광공사에서는 지속적인 융합모델 발굴이 가능한 협력기업 모집 및 함께 성장할 수 있는 협력 네트워크 체계를 구축하고자 「경북관광기업지원센터 경북관광협력기업 상시 모집」을 실시하오니 많은 관심과 참여 바랍니다.

2025년 9월 1일

경상북도문화관광공사 사장

1 공모개요

- 공 모 명 : 경북관광기업지원센터 경북관광협력기업 상시 모집
- 공모기간 : 2025. 9. 1.(월) ~ 2025. 12. 31.(수)
- 접수기간 : 2025. 9. 1.(월) ~ 2025. 12. 31.(수) 24:00까지
- 모집대상
 - ① 센터 입주가 어려운 지역에 소재하고 있으나 센터 사업 참여를 희망하는 도내 관광기업
 - ② 도내 기업과의 협업 등을 통해 신규 사업 발굴을 희망하는 도외 관광기업
- ※ 지원자격 및 제외대상은 세부사항(2p) 확인
- 선정규모 : 10개사 내외 ※모집 규모 변동 가능
- 체결기간 : 협약체결일로부터 ~ 2026. 12. 31. ※최대 2회 연장 가능¹⁾
- 지원사항 : 센터 시설, 센터 특화 프로그램 지원 및 가산점 혜택 등
- 접수방법 : 이메일(gbtourbiz@naver.com) 제출 ***우편 및 방문접수 불가**
 - 메일/파일제목 : [2025 경북관광협력기업 신청서]_기업명(대표자명)
- 문 의 : 경북관광기업지원센터(054-745-7005)

1) 협약기간은 정책변화에 따라 변동 가능

2

공모자격

○ 지원자격 : 공고일 기준 창업 7년 미만의 관광분야 중소기업²⁾ 사업자

인정범위

- **공고일 기준(2025. 9. 1.)** 사업개시일 7년 이내 창업자(중소기업창업지원법 제2조 제3호)
 - 개인 : 사업자등록증 개업연월일 / 법인 : 법인등기부등본 회사성립연월일
 - 사업자등록증 상 등록일자 2018. 9. 1. 이후
- 공동/각자대표 : 대표자 전원이 '지원자격'에 해당, '자격 제외 대상'에 해당하지 않아야 함

○ 자격 제외 대상

- ① 관광과 관련이 없는 창업 아이템으로 공모에 신청하는 자
- ② 기 출원·등록된 지식재산권 또는 기 출시된 제품·서비스 등을 도용하여 사업아이템으로 신청한 자
- ③ 신청일 기준 휴업 중인 자 ※ 공모전 마감일('25.12.31.) 이전 영업개시 후 정상영업할 경우 가능
- ④ 공고일 기준 국가기관 및 공공기관 재직자
- ⑤ 국세 또는 지방세를 체납 중인 자

[예외조건]

- ① 공모 접수 마감일('25.12.31.)까지 채무변제 완료 후 증빙이 가능한 자
- ② 세금분납계획(체납처분유예신청)에 따라 성실 납부중인 자

⑥ 채무불이행으로 금융기관 등으로부터 규제중인 자

[예외조건]

- ① 공모 접수 마감일('25.12.31.)까지 채무변제 완료 후 증빙이 가능한 자
- ② 신용회복위원회의 프리워크 아웃, 개인워크 아웃 제도에서 채무조정합의서를 체결 한 자
- ③ 법원의 개인회생제도에서 변제계획인가를 받거나 파산면책 선고자, 회생인가를 받은 자

- ⑦ 중소기업창업 지원법 상에서 규정한 창업제외 업종(일반유흥주점업, 무도유흥주점업, 기타 사행시설 관리 및 운영업)을 영위하려는 자
- ⑧ 정부지원사업 참여제한 등 기타 주관기관장이 참여제한의 사유가 있다고 인정되는 자(기업)
- ⑨ 기타 주관기관장이 참여제한의 사유가 있다고 인정되는 자
- ⑩ 선정된 경북관광협력기업은 경북관광기업지원센터에서 요청하는 추가 증빙서류를 제출해야하며, 공모 신청 시 제출하였던 내용과 다르거나 허위임이 밝혀질 경우 경북관광협력기업 선정에서 제외될 수 있음

2) 중소기업창업지원법 제2조(정의) 의거 사업을 개시한 날로부터 7년이 지나지 아니한 자

3

지원사항

구분	지원내용
센터 공용시설 및 장비	<ul style="list-style-type: none"> 3층(비즈니스센터, 라운지, 커피머신, 냉장고 등) 무료 이용 가능 이용 시간 08:00~22:00(주중, 주말) 가능 / 오픈형 사무공간 회의실, 미디어랩실 등 사전 신청시 무료 대관 락커, 노트북, 프린터기, 인터넷 회선 제공 심사에 따라 최대 2회까지 연장 가능
창업교육	<ul style="list-style-type: none"> 창업아카데미 : 창업/BM, 홍보/마케팅, 클라우드 펀딩 관련 교육 진행 디지털 역량 강화 교육 : 디지털 마케팅 중심의 교육 프로그램 관광인재 양성 교육 : 미디어 로컬크리에이터, K-종합 관광 아카데미 등 기타 센터에서 운영하는 교육 프로그램 등
컨설팅	<ul style="list-style-type: none"> 컨설팅 : 정부지원, BM, 홍보/마케팅, 상품/콘텐츠 기획, 디지털 전환/ICT, 인사/노무, 재무/회계, 법률/특허, 투자, 디자인 등
홍보 및 판로개척	<ul style="list-style-type: none"> 국내 관광박람회 참가 지원 : 트래블쇼 등 관광박람회 홍보 부스 지원 SNS홍보 : 비상주 협력기업 홍보 인터뷰, 인스타그램, 영상촬영 등 팝업스토어 참가 지원 : 팝업스토어 우선 입점 기회 제공 기타 센터에서 운영하는 홍보판로개척 사업 등
협력 네트워크	<ul style="list-style-type: none"> 경북관광 네트워킹 : 간담회, 선진지탐방 워크숍, 기타 네트워킹 프로그램을 통한 입주기업, 유관기관 간 정보교류
센터 사업화자금 공모 참가시 가산점	<ul style="list-style-type: none"> 센터 사업화자금 공모(2026 경북관광스타트업, 협업프로젝트 등 공모 참가시 가산점(2점) 부여

4

심사

○ 심사 및 배점기준

구분	세부내용
심사기준	<ul style="list-style-type: none"> - 정량평가(20) : 매출액, 고용창출실적 - 정성평가(80) : 사업모델, 비즈니스 역량, 창의성, 지역기여도
배점	<ul style="list-style-type: none"> - 총점 60점 이상 획득한 기업 대상, 점수가 높은 기업 순 선정 **동점자 처리 : ①사업모델 ②비즈니스 역량 ③창의성 ④지역기여도 순으로 선발

○ 심사항목

구분	평가 항목						배점
정량평가 (20)	1. 2024년 매출(부가가치세 표준증명원 매출 합계)						10
	구분	1억 이상	1억 미만 ~5천만 이상	5천만 미만~3천 만 이상	3천만 미만~1천 만 이상	1천만 미만	
	배점	10	8	6	4	2	
	※ 매출액 증빙자료 제출 : 부가가치세 과세표준 증명원 (‘24. 1. 1. ~ ‘24. 12. 31. 기준) ※ 부가가치세 과세표준 증명원 미보유시 0점 처리						
정성평가 (80)	2. 2025년 고용 실적(정규직, 비정규직)						10
	구분	5명 이상		5명 미만~3명 이상		3명 미만~1명 이상	
	배점	10		8		6	
	※ 4대보험 사업자 가입자 명부상 고용된 직원 수(공고일 이후 발급된 자료 제출) ※ 4대보험 사업자 가입자 명부 제출, 가입자 명부 미보유시 0점 처리						
정성평가 (80)	3. 사업모델		- 사업 모델(BM)의 경쟁력 및 성장 가능성 - 사업화 가능성(수익구조, 경제효과, 일자리 창출 등) - 세부추진계획의 구체성·실현가능성				20
	4. 비즈니스 역량		- 창업자의 비즈니스 역량 및 조직 운영 계획 - 조직(인력)의 전문성 - 리스크 및 대응방안				20
	5. 창의성		- 아이디어, 브랜드, 디자인 등 제품의 독창성 및 참신성 - 기존 출시된 관광상품과의 차별성 - 상품 브랜드화 및 마케팅 방안의 적절성				20
	6. 지역기여도		- 경북만의 지역적 특색 반영도 - 경북 관광 활성화 가능성 및 파급력 - 비상주 협력기업의 필요성 및 활용 방안				20
합계							100

구분	제출서류
공통	[서식 1] 공모신청서(양식)
	[서식 2] 사업계획서(양식)
	[서식 3] 개인정보수집 및 제공동의서(양식)
	[서식 4] 공모 신청 참가 서약서(양식)
	① 부가가치세 과세표준 증명원(정량평가 증빙자료) - 증빙기간: 2024. 1. 1. ~ 2024. 12. 31. - 국세청 홈택스(부가가치세 과세표준증명)에서 발급 가능
	② 4대 사회보험 사업장 가입자 명부(정량평가 증빙자료) - 현재 사업장에 가입 중인 직원 전체 명단('25.9.1. 이후 발급된 자료 제출) - 취득일/상실일 표기 필수 - 4대사회보험 정보연계센터에서 발급 가능
	③ 사업자등록증 및 법인등기부등본(법인사업자에 한함)
	④ 중소기업확인서 - 중소기업정보현황시스템에서 발급 가능
해당시	⑤ 국세 및 지방세 납세 증명서 - 개인사업자(대표자명) - 법인사업자(법인명) 발급
	⑥ [서식 5] 공동대표 사업참여 동의서 1부(공동대표인 경우에 한함)(양식)
	⑦ 실적증명서 각 1부(해당자에 한함) - 공공기관 사업수행실적 : 나라장터 실적증명서 - 민간기관 사업수행실적 : 사업실적증명서, 세금계산서, 계약서 사본 - 신청 아이템 관련 각종 인증서, 국내·외 특허 및 규격, 수상실적 등 기타 관광사업 관련 증빙서류 일체
	⑧ 해당시 인증서 각 1부 - 사회적기업, 여성기업, 장애인기업, 중증장애인 기업, 창업기업확인서 - 녹색인증(녹색기술인증, 녹색제품, 녹색전문기업)
<ul style="list-style-type: none"> • [서식 1~4] 작성 후 해당 분야에 맞춰 아래 추가자료 첨부 필수 • 홈택스 온라인 발급 시 3시간 내외 소요되어 접수 마감 전 사전 준비 요망 	

○ 제출서류 관련 유의사항

- ① 사업계획서는 **센터 홈페이지에서 제공된 양식만 허용되며**, 임의 양식으로 제출한 경우 선정평가 대상에서 제외
- ② 제출서류는 **접수일 마감시간까지 담당자 이메일로 접수된 자료에 한하여 인정되며**, 미제출 시 평가대상 제외 및 가점 불인정(담당자 이메일 수신시간 기준)
- ③ **제출서류 기재 착오 또는 누락, 연락 불능으로 발생하는 모든 불이익은 응모자의 책임이며, 허위사항 등 결격 사항이 발견되는 경우 최종선정 후에도 선정취소가 가능함**
- ④ 참가신청서 및 사업계획서를 **허위로 기재한 경우 심사·선정대상에서 제외되며**, 선정 후에도 제출서류가 **허위로 발각 될 경우 선정이 취소될 수 있음**
- ⑤ 제출서류는 반환하지 않으며, 심사 종료 후 파기
- ⑥ **제출서류는 발급일이 공고일 이후(공고일 포함, 2025. 9. 1. ~) 발급된 증명서만 인정**
- ⑦ 모든 제출서류의 **미날인본 불인정** (대표자(신청자) 날인본 한글 또는 PDF 파일 제출)

○ 기타 유의사항

- ① 공모전 주최기관 문의 시 안내받은 내용은 단순 참고 사항이므로 모든 사업 지원 희망자는 반드시 본 공모 요강을 충분히 숙지하고 응모해야 함
- ② 제출서류 기재 착오 또는 누락, 연락 불능 등의 불이익은 모두 응모자의 책임이며, 공모전 주최기관은 참가자의 응모에 따른 모든 결과에 대한 책임이 없음
- ③ 타인의 명의로 제출하거나 공동저작권 분쟁으로 인한 민·형사상의 모든 책임은 응모자에게 있음
- ④ 본 공모전의 최종 사업 지원 대상자로 선정되더라도 사업실행계획 등에 대하여 합의하지 못한 경우 협약 취소 가능
- ⑤ 선정 이후 다른 창업지원사업 중복참여 및 지원 자격 등에 위배되는 사실이 확인되는 경우 선정 취소 등의 조치를 받을 수 있음
- ⑥ 사업계획서상의 모든 항목은 평가점수에 반영되며, 항목 미작성 시 평가 결과에 불이익이 발생할 수 있음

- 서식
- 1. 공모 신청서
 - 2. 사업계획서(요약/본문) 양식
 - 3. 개인정보수집 및 이용제공 동의서
 - 4. 공모 신청 참가 서약서
 - 5. 공동대표 사업참여 동의서

□ 불임 시설현황

3층 라운지

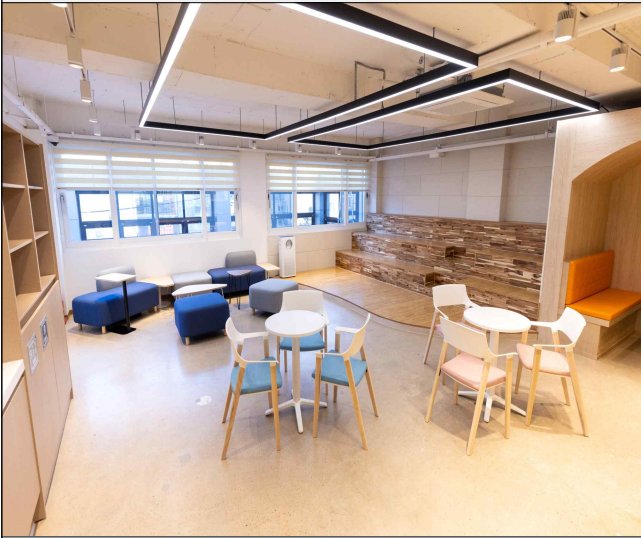

3층 비즈니스센터



4층 회의실

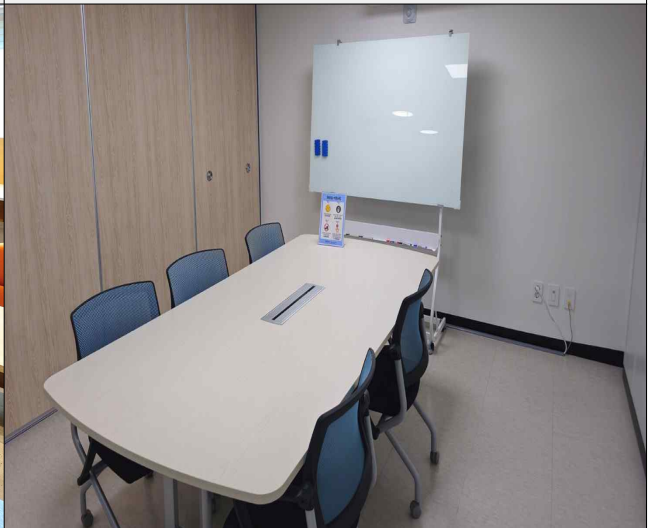

미디어랩실

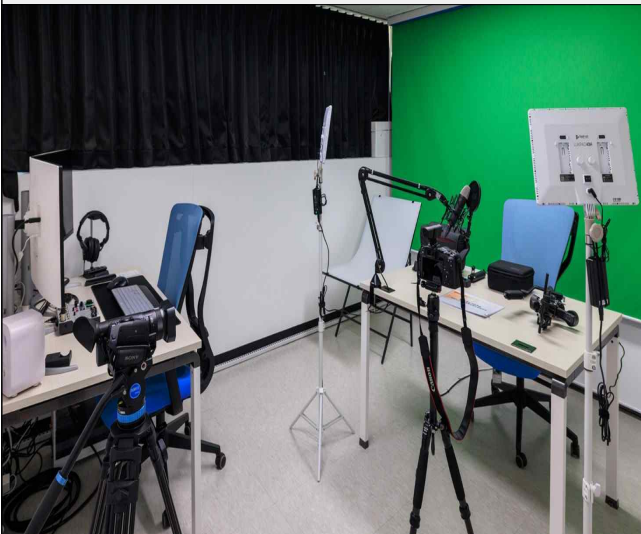

사물함

