

‘익산 그린바이오 벤처 캠퍼스 입주기업’ 모집 공고

한국농업기술진흥원은 그린바이오 분야 (예비)기업을 위한 사무공간과 실험실, 분석 장비 및 성장 단계별 지원 프로그램을 갖추고 ‘익산 그린바이오 벤처 캠퍼스 입주기업’ 모집을 다음과 같이 공고 하오니 많은 신청 바랍니다.

2025년 9월 15일
한국농업기술진흥원장

1 모집 개요

① 사업목적

- 그린바이오 분야 참신한 아이디어를 보유한 예비창업자와 유망기업의 스케일업 및 해외 진출 등을 위한 보육공간·시험분석·성장 단계별 특화 프로그램 등 제공

② 모집대상

- 그린바이오* 분야 예비창업자 및 기업
 - * 그린바이오 : 천연물, 미생물, 동물용 의약품, 종자, 곤충, 식품소재 분야에 생명공학 기술을 적용하여 부가가치를 창출하는 것을 의미

③ 모집분야

- 예비창업자 : 그린바이오 분야로 입주 후 6개월 이내 창업하고자 하는 자
 - * 신청 이후부터 입주 전까지 기간 중 창업 가능
- 기업 : 그린바이오 기업, 액셀러레이터·투자사 등 그린바이오 벤처·창업지원 기업

④ 선정규모 : 30社 이내

- 선정기업별 배정 사무실 수에 따라 선정 규모는 변경될 수 있음

⑤ **입주기간** : 최소 3년 ~ 최대 7년 / [입주예정] 2026. 1월

- 입주 예정일은 변동될 수 있으며, 최초 계약은 3년으로 하되 평가를 통해 2년 단위로 최대 2회 연장 가능

⑥ **지원내용**

① **공간 지원**

- 기업 당 사무공간 최대 3개실까지 사용 가능

종류	전용 면적	수량	위치
A타입	약 142~155㎡(43~47평)	4개실	3층
B타입	약 59~70㎡(18~21평)	7개실	2층, 3층, 4층
C타입	약 37~40㎡(11~12평)	19개실	2층, 3층, 4층

* A타입 또는 B타입 선택 시 C타입만 추가로 신청 가능

** 공간 내 장비 및 기자재 구축은 A타입만 가능

- 임대 비용

월 임대료	기본관리비	임대보증금	비고
4,680원/㎡	- 일반관리비는 임대료에 포함됨 - 전기·수도료는 실비정산	월 임대료의 10개월 분	전용면적 기준

* A타입 : 약 70만원 내외/월, B타입 : 약 30만원 내외/월, C타입 : 약 18만원 내외/월

② **공용장비 활용 연구·분석 및 시제품 제작 지원**(입주기업에 한함)

- 캠퍼스 내 시설, 장비의 공동 활용을 통한 실험·분석 및 시제품 제작 지원, 분석 장비 운용 관련 교육 제공 * [참고2] 장비목록 참조

③ **특화 프로그램**(입주기업에 한하며, 지원 사항은 변경될 수 있음)

- 벤처·창업 생애주기에 맞춰 역량강화, 모델개발, 사업화 자금, 오픈 협력 등 지원

	구 분		세부내용
도입 단계	대학·연구실 기술창업 지원		▶ 대학 및 연구실 우수기술 연계 지식재산권(IP) 확보, BM개발 및 고도화, 창업교육 및 코칭, 네트워킹, 멘토링 등 기초마련 지원
성장 단계	원스톱 사업활성화 지원		▶ 캠퍼스 및 연계된 대학·유관기관 특수장비를 활용한 시험분석, 애로기술 고도화, 시제품 개발 및 제작, 유통채널 입점, 박람회 참여 등 원스톱 사업활성화 자금 지원
성숙 단계	개방형 혁신 지원	기술	▶ 농촌진흥청, 대학, 출연연 등이 개발 및 보유한 우수기술 및 자원을 활용한 공동연구개발, 기술이전 및 지도, 실증, 해외진출 등 지원
		대기업 협업	▶ 대기업이 보유한 자원 및 인프라를 활용한 상품기획 및 개발, 투자 및 판로개척, PoC 협업 등 프로그램을 통해 지원

④ 기타 연계 지원(입주기업에 한하며, 지원 사항은 변경될 수 있음)

- (익산시) 중소기업·청년지원정책 * [참고3] 지원사업 내역 참조

- (전북도, 익산시) 기술개발 및 전문인력 양성, 특화액셀러레이터 육성 등 지원

⑦ 캠퍼스 위치 : 전북특별자치도 익산시 함열읍 외리 1549-1번지(함열농공단지 내)

- 규모 : (사업부지) 28,000㎡, (건축연면적) 7,219㎡, 지하1층~지상4층

⑧ 현장 설명회 개최

○ 익산 그린바이오 벤처 캠퍼스에서 모집과 관련된 설명회 개최 예정

- (1차) '25년 9월 30일(화) 오후, (2차) '25년 10월 14일(화) 오후

* 개최 일정은 변경될 수 있으며, 세부 내용은 한국농업기술진흥원 홈페이지 팝업 참조

○ 오시는 방법 : 익산역↔용산역, 수서역(KTX, 80분), 익산역↔익산캠퍼스
(차량, 20분), 연무IC↔익산 캠퍼스(차량, 15분)

* 이동에 필요한 별도의 지원(차량, 인력 등)은 없음

⑨ 문의처 : 한국농업기술진흥원 사업 담당자(ajmd4135@koat.or.kr)

○ 벤처창업본부 그린바이오사업팀 : 063-919-1447, 1424, 1427

2

모집 및 신청

① 모집기간 : 2025.9.15.(월)~10.31.(금)까지

② 제출서류 ※ 서명란에는 반드시 서명하여야 함

구 분	세부내용
신청 시 필수서류 (미제출시 자격탈락)	1. 입주신청서 [붙임] 자료 내 <서류1> 양식 2. 입주사업계획서 [붙임] 자료 내 <서류2> 양식 3. 서약서 [붙임] 자료 내 <서류3> 양식 4. 개인정보 수집·이용 및 제3자 제공 동의서 [붙임] 자료 내 <서류4> 양식 5. 국세·지방세 완납증명서
신청 시 기타서류 (해당 시)	1. 사업자등록증 2. 법인등기부등본 3. 원천징수이행상황신고서 4. 최근 3년간 결산 재무제표 5. 가점 증빙서류 [붙임]자료 내 <서류5> 양식 - 투자사, 대학, 그린바이오 6대 분야 거점기관*에서 작성한 추천서 * 거점기관 : 종자산업진흥센터, 그린백신 실증지원센터(포항테크노파크), 한국동물용의약품평가연구원, 농축산용미생물산업육성지원센터, 발효미생물산업진흥원, 축산물품질평가원, 천연물 소재 표준화 허브 (강원테크노파크, 충북테크노파크, 전남바이오진흥원), 한국식품 산업클러스터진흥원 6. 그린바이오 기업 신고증(그린바이오 기업은 필수 제출) - 신고 절차 진행중인 기업은 계약체결일 이전까지 제출하여야 함 7. 기타 평가 관련 참고 서류 - 입주신청서·입주사업계획서 상 기재된 실적(매출, 수출, 투자유치 등) 증빙자료와 지적재산권, 인증서 사본 등
서류심사 통과자 한정 제출자료 (11.24까지 /별도안내)	1. 발표자료 1부(발표심사 대상자에 한함) * 발표자료는 PDF파일로(자유양식) 제출하며 제출 후 수정은 불가함 ** PPT자료 제출 시 폰트깨짐, 동영상 재생 오류 등의 문제가 발생될 수 있으며, 이에 대한 책임은 발표자에게 있음

* (주의) 사업계획서 등 본 공고 상 제시한 양식을 사용하지 않을 경우 심사대상에서 제외됨

** 제출서류는 공고마감일 기준 최근 6개월('25.5.1~'25.10.31) 이내 발급분에 한하여 인정함

③ 신청방법

- 사업 담당자 이메일(ajmd4135@koat.or.kr)

* 이메일 수신 여부 확인처(063-919-1447), 우편 또는 현장 접수는 받지 않음

④ 지원 제외 대상

- 국세 또는 지방세를 체납 중인 자
- 금융기관 등으로부터 채무불이행자로 규제 중인 자
- 정부지원 사업에 참여 제한으로 제재 중인 자
- 유흥주점업, 사행 시설관리 및 운영업 등 통상적인 사회 미풍양속에 어긋나거나 익산 캠퍼스의 사업목적에 부합하지 않은 업종
- 중앙정부·공공기관·지자체로부터 입주 공간을 지원받고 있는 자 중 선정 이후에도 계속 지원 받고자하는 자(동 기간 중복수혜 자)
- 기타 운영위원회에서 공고내용의 기본목적에 부합하지 않아 참여를 제한할 수 있다고 인정하는 자

3

선정절차 및 계약체결

① 선정절차

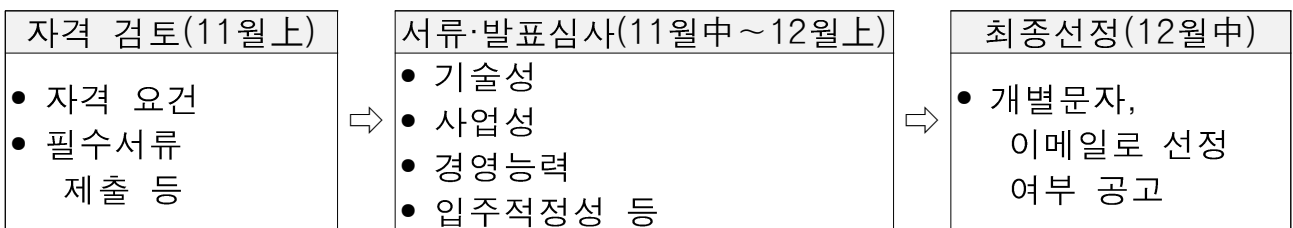

* 선정절차 및 추진 일정은 내·외부 환경에 의해 변경될 수 있음

- **자격검토** : 사업 분야 및 필수 신청 서류 제출 유무 등을 검토
- **서류심사** : 사업계획서를 토대로 서면으로 진행되며, 60점 이상 득점한 (예비)기업 중 고득점순으로 선정 규모의 2배수 내외 확정
- **발표심사** : 사전 안내된 장소에서 오프라인으로 진행되며, 발표 자료를 토대로 60점 이상 득점한 (예비)기업 중 고득점순으로 최종 선발

② 심사 시 가점사항

- 기관(투자사, 대학, 그린바이오 6대 분야 거점기관)에서 추천서를 득한 (예비)기업
 - * 가점은 2점이며, 발표심사 시 반영됨

③ 최종선정

- 최종선정은 발표심사 고득점 순으로 결정하며, 동점자 발생 시 발표 심사 항목 점수가 높은 항목의 고득점 기업을 우선함
 - 선정기업 중 계약 포기기업(팀) 발생 시 예비합격기업 순으로 추가 선정함
- 신청 시 기재한 사무공간 타입 및 수량은 변경될 수 있음
 - 계약체결 시 사무공간 타입과 수량, 위치 확정 예정
- 적격 기업이 없을 경우 선정규모에 미달되더라도 선정하지 않을 수 있음

④ 계약체결

- 계약기간(지원기간) : 계약체결일로부터 3년
 - * 계약체결은 '25년 12월 예정이며, 사정에 따라 변경될 수 있음
 - ** 평가를 통해 2년 단위로 최대 2회 연장 가능
- 선정기업은 입주 승인(선정) 통보를 받은 후 20일 이내 계약을 체결하여야 하며, 계약서에 기재된 기일까지 임대보증금(월 임대료의 10개월 분)을 완납하여야 함

4

선정자의 의무

- 선정기업은 계약 이후 배포되는 관리지침 및 계약서 등의 사항을 준수해야 하며, 사업계획서에 명시된 성과목표를 달성하기 위해 최선의 노력을 다해야 함
- 선정기업은 한국농업기술진흥원이 운영하는 연계 프로그램 등에 참여할 수 있음
- 선정기업은 한국농업기술진흥원이 요청하는 자료 제출, 수시 점검, 평가 등에 성실히 응해야 하며, 이에 불응하거나 불성실할 경우 ‘사업 중단 또는 계약 해지 조치’가 있을 수 있음
- 선정기업은 계약 종료 연도 다음해부터 5년간 이력관리 및 성과 관리 등에 필요한 요청 사항에 반드시 응해야 함

5

유의사항

① 신청 시 유의사항

- 신청기업은 공고문 및 관련규정 등에 위배되거나 신청서 및 사업 계획서 내용을 허위 기재, 도용, 누락한 경우 최종 발표 이후라도 선정 취소될 수 있음
- 신청기업은 공고문, 안내자료 등을 준수해야 하며, 이를 미숙지하여 발생하는 불이익 및 그에 따른 책임은 신청기업에게 있음
 - * (주의) 한국농업기술진흥원은 제출된 서류 및 증빙자료에 대해 신청·접수 기간 중 보완요청 등 어떠한 요청도 받지 않음
- 고의 또는 과실로 타인의 사업계획서를 모방·표절하거나 도용하여 신청하는 경우 정부가 추진하는 각종 창업 관련 지원사업에 참여가 제한될 수 있음

- 중앙부처 및 지자체 입주 공간 지원 사업에 참여중인 기업도 신청은 가능하나 본 사업과 동시에 수행은 불가능함(중복 입주 불가)
- 제출서류에 대한 모든 책임은 신청기업에 있으며, 제출서류는 일절 반납하지 않음

② 평가 중 유의사항

- 발표평가에는 신청기업의 대표자 본인이 직접 참여하여야 하며, 불참 시 불이익이 발생할 수 있음
- 발표평가 시 심사위원 중 이해관계자 등이 있을 경우 기피신청을 하여야 하며, 그렇지 않을 경우 선정 이후 불이익이 발생할 수 있음

③ 선정 후 유의사항

- 선정기업은 입주 승인통보 이후 20일 이내 입주 계약을 체결하여야 하며, 임대개시일로부터 30일 이내 입주하여야 함. 그렇지 않을 경우 입주가 취소될 수 있음
- 창업기업의 경우 입주 계약체결 후 4주 이내에 그린바이오 벤처 캠퍼스 주소지를 사업자등록증에 등록하여야 하며, 예비창업자는 6개월 이내에 사업자등록을 완료하고 그린바이오 벤처 캠퍼스 주소지를 사업자등록증에 등록하여야 함. 정당한 사유 없이 등록하지 않을 경우 입주가 취소될 수 있음
- 사무공간에 인력이 상주하지 않는 등 사용이 저조한 경우 경고 조치 또는 입주가 취소될 수 있음
- 한국농업기술진흥원은 선정기업의 지원금 횡령, 편취 등 용도 외 지원금 집행으로 인한 환수 조치 발생 시 채권추심 등의 행정행위를 취할 수 있음
- 계약기간 내 계약 사항이 변경될 경우 14일 이내 한국농업기술진흥원에 변경 신청하여야 함

붙임

익산 그린바이오 벤처 캠퍼스 입주신청 관련 서식

《서류1》 입주신청서 양식

익산 그린바이오 벤처 캠퍼스 입주신청서												
구분	<input type="checkbox"/> 그린바이오 기업 <input type="checkbox"/> 그린바이오 예비창업자 <input type="checkbox"/> 그린바이오 벤처·창업지원 기업							추천기관 추천서				
분류	<input type="checkbox"/> 개인사업자 <input type="checkbox"/> 법인사업자 <input type="checkbox"/> 예비창업자							<input type="checkbox"/> 있음 <input type="checkbox"/> 없음				
현황	기업명							대표자명				
	설립년월일							사업자등록번호				
	홈페이지							법인등록번호				
	본사주소											
	직원수 <small>(대표자 제외, 현원)</small>			(정규직) 명		업종						
				(계약직) 명		업태						
	신청기업 현황 (정량)	연도		'23	'24	'25(예상)	신청기업 정성 지표	연구분야				
		매출(백만원)						주요기술				
		수출(만불)						생산제품				
		투자유치(백만원)										
사업내용												
본사			<input type="checkbox"/> 자가 <input type="checkbox"/> 임차 <small>(면적 : m², 평)</small>			기업부설연구소		<input type="checkbox"/> 보유 <input type="checkbox"/> 미보유 <small>(연구인력 : 명)</small>				
입주형태			<input type="checkbox"/> 본사이전 <input type="checkbox"/> 부설연구소 이전 <input type="checkbox"/> 기 타			입주희망기간		년				
희망신청 사무공간 <small>(최대 3개실까지 신청 가능)</small>			<input type="checkbox"/> A-TYPE (0개) <input type="checkbox"/> B-TYPE (0개) <input type="checkbox"/> C-TYPE (0개) * A-타입 또는 B-타입을 선택하는 경우 C-타입만 추가 신청 가능 * 예시 : (불가) A+A, A+B, B+B / (가능) A+C, B+C, C+C, A+C+C, C+C+C 등									
입주인원			명									
사용에너지	전기		Kwh		용수		m ³		도시가스	m ³		
폐수	발생유무		<input type="checkbox"/> 유 <input type="checkbox"/> 무		폐수처리계획							
폐기물	발생량		kg		폐기물처리계획							
기타	공장등록		<input type="checkbox"/> 유 <input type="checkbox"/> 무		소음		<input type="checkbox"/> 유 <input type="checkbox"/> 무		진동		<input type="checkbox"/> 유 <input type="checkbox"/> 무	
	먼지		<input type="checkbox"/> 유 <input type="checkbox"/> 무		악취		<input type="checkbox"/> 유 <input type="checkbox"/> 무		위험물 취급		<input type="checkbox"/> 유 <input type="checkbox"/> 무	
	비고		위험물 취급 시 반입 및 보관계획 작성 후 제출									
<p>동 신청서 상 기재된 내용은 사실과 다르지 않으며, 본 신청서의 허위사실이 있을 경우 향후 선정취소 등의 조치가 있더라도 이에 이의가 없음을 확인합니다.</p> <p style="text-align: center;">2025.</p> <p style="text-align: right;">신청인(대표자) : (인)</p> <p style="text-align: right;">한국농업기술진흥원장 귀하</p>												

《서류2》 입주사업계획서 양식

익산 그린바이오 벤처 캠퍼스
입주사업계획서

2025. .

신 청 기 업 명 000

□ 제품(서비스) 및 기술개요 (요약)

<p>제품 및 기술 (서비스) 소개</p>	<p>○ -</p> <p>※ 핵심기능, 소비자층, 사용처 등 주요 내용을 중심으로 간략히 기재</p>	
<p>제품 및 기술 (서비스) 차별성</p>	<p>○ -</p> <p>※ 제품(서비스)의 현재 개발단계를 기재 예) 아이디어, 시제품 제작 중, 프로토타입 개발 완료 등</p>	
<p>국내외 목표시장</p>	<p>○ -</p> <p>※ 국내 외 목표시장, 판매 전략 등을 간략히 기재</p>	
<p>이미지</p>	<p>※ 제품(서비스) 및 기술의 특징을 나타낼 수 있는 참고사진(이미지) 또는 설계도 삽입</p>	<p>※ 제품(서비스) 및 기술의 특징을 나타낼 수 있는 참고사진(이미지) 또는 설계도 삽입</p>
	<p>< 사진(이미지) 또는 설계도 제목 ></p>	<p>< 사진(이미지) 또는 설계도 제목 ></p>
	<p>※ 제품(서비스) 및 기술의 특징을 나타낼 수 있는 참고사진(이미지) 또는 설계도 삽입</p>	<p>※ 제품(서비스) 및 기술의 특징을 나타낼 수 있는 참고사진(이미지) 또는 설계도 삽입</p>
	<p>< 사진(이미지) 또는 설계도 제목 ></p>	<p>< 사진(이미지) 또는 설계도 제목 ></p>

1. 입주기업 현황

입주기업 개요

※ 회사 연혁, 조직도, 구성 인력(이력 포함) 등 기업현황 및 기업이 보유한 역량이 잘 표현될 수 있도록 대하여 자유롭게 기술

○

—

입주기업 비전(성장목표)

※ 회사가 이루고자 하는 궁극적인 목표(비전)에 대하여 자유롭게 기술

○

—

익산 캠퍼스 입주 필요성 및 연계성

※ 시장 및 환경분석을 토대로 아래 내용을 참고하여 익산 캠퍼스에 입주를 희망하게 된 대내·외 배경 및 필요성, 연계방안에 대하여 기술

○

—

2. 입주 후 사업계획

※ 해당없는 항목의 경우 '해당사항 없음' 기재

□ 사업추진 계획

< 사업 추진일정 >

추진내용	추진기간	세부내용
제품보완, 신제품 출시	20... ~ 20...	OO 기능 보완, 신제품 출시
홈페이지 제작	20... ~ 20...	홍보용 홈페이지 제작
글로벌 진출	20... ~ 20...	베트남 OO업체 계약체결
투자유치 등	20... ~ 20...	VC, AC 등
...		

① 제품·서비스·기술의 개발(개선 및 컨버팅) 방안

※ 제품(서비스) 및 기술에 대한 문제점 개선(개발) 방안, 현재 구현정도, 제작 소요기간 및 제작방법(자체, 외주) 등
※ 보유기술, 제품(서비스), BM 등의 다양한 융·복합을 통한 신규 비즈니스 창출 전략을 구체적으로 기재

○

—

② 제품 및 기술의 시장경쟁력 확보 및 강화방안

※ 시장·경쟁자 등의 제품·서비스·기술 대비 문제점에 대한 개발(개선) 방안, 수익모델, 우위요소, 차별화 전략 등

○

—

□ 사업화 및 성장전략

① 자금조달(투자유치 등) 및 출구전략

※ 아래 내용을 참고하여 향후 투자유치 등 자금조달계획과 출구전략에 대하여 구체적으로 기술
 ① 투자유치 : 엔젤투자, VC(벤처캐피탈), 클라우드 펀딩 등의 투자처, 향후 투자유치 추진전략 및 방법 등 기재
 ② 출구전략 : 인수합병(M&A)를 통한 사업확장 또는 출구전략에 대한 중·장기 전략을 기재
 ③ 기업공개 : 기업의 경쟁력 강화, 투자자금 회수 등을 위한 기업공개(IPO) 중·장기 전략을 기재

○

—

② 시장진입 및 성과창출 전략

○ 내수시장 진입 방안 (경쟁 및 판매가능성)

※ 내수시장을 중심으로 주 소비자층, 주 타겟시장, 진출시기, 시장진출 및 판매 전략, 그간 성과 등을 구체적으로 기재

—

○ 내수시장 진출 실적 ※ "2. 입주 후 사업계획"에서 해당없는 경우 '해당사항 없음'으로 기재

유통채널명	진출시기	판매 아이템	판매금액
롯데마트	20... ~ 20...		000백만원
...			
...			

○ 해외시장 진출 방안 (경쟁 및 판매가능성)

※ 해외시장을 중심으로 주 소비자층, 주 타겟시장, 진출시기, 시장진출 및 판매 전략, 그간 성과 등을 구체적으로 기재

○

—

- **글로벌 진출 실적** ※ "2. 입주 후 사업계획"에서 해당없는 경우 '해당사항 없음'으로 기재

수출국가수	수출액	수출품목수	수출품목명
○개국	○○○백만원	○○개	○○○, ○○○, ○○○
...			
...			

- **글로벌 진출 역량** ※ "2. 입주 후 사업계획"에서 해당없는 경우 '해당사항 없음'으로 기재

해외특허 건수 (출원 제외)	국제인증 건수	국제협약체결 건수 (외국 현지기업과 MOU, NDA 등)
○건	○○건	○○건
...		
...		

팀 구성 및 운영계획

※ 아래양식 변경가능

- **대표자 현황 및 역량**

※ 창업제품(서비스) 및 기술과 관련하여 대표자가 보유하고 있는 이력, 역량, 의지 및 열정, 기업가정신 등을 기재

—

- **직원 현황 및 역량**

※ 사업 추진에 따른 현재 고용인원 및 향후 고용계획을 기재

순번	직급	성명	주요 담당업무	경력 및 학력 등	채용연월
1	과장	○○○	S/W 개발	컴퓨터공학과 교수	'16. 8
2	...		해외 영업 (베트남, 인도네시아)	○○기업 해외영업 경력 8년	채용 예정
3	...		R&D	○○연구원 경력 10년	

○ 추가 인력 고용계획

순번	주요 담당업무	요구되는 경력 및 학력 등	채용시기
1	S/W 개발	IT분야 전공 학사 이상	'16. 8
2	해외 영업 (베트남, 인도네시아)	글로벌 업무를 위해 영어회화가 능통한 자	

○ 업무파트너(협력기업 등) 현황 및 역량

※ 제품(서비스) 개발에 필요한 협력사의 주요역량 및 협력사항 등을 기재

순번	파트너명	주요역량	주요 협력사항	비고
1	OO전자		테스트 장비 지원	~'18.12
2	...			협력 예정

□ 익산 캠퍼스 인프라 활용계획 및 기여도

※ 아래 내용을 참고하여, 익산 캠퍼스 입주기간 동안의 계획 및 이루고자 하는 목표에 대하여 기술
 * 익산 캠퍼스 취지에 부합하는 입주계획 및 실질적인 활용방안
 (입주공간사용의 목적(본사,지사(지점), 기업부설연구소 등), 공용공간의 활용계획 등)
 * 익산 캠퍼스 입주사, 투자사 및 유관기관과의 협업 및 인프라 활용 계획에 대하여 기술

○

—

3. 기타 인증 및 실적

○ 산업재산권 등 보유현황

순번	구분		지식재산권명	출원(등록)번호	출원일 (등록일)	보유자
1	국내	특허(등록)	○○○	출원번호 ○○-○○○○-○○ ○○○○	2021.2.1. ~2021.2.1. (○○○)	
2	국외	특허(출원)				
3		실용신안(등록)				
4		디자인				
5		상표				

○ 인증 취득현황

순번	인증명	발급기관	취득년월	유효기간
1	이노비즈	중소벤처기업부	2020년 2월	2021.2.1.~2021.2.1
2				

○ 투자유치 실적 현황

순번	투자기업(기관)	투자년월	투자금액(백만원)	비고
1	○○○ 투자회사	2019년 3월	1,000	
2				

○ 지원사업 참여실적 현황

순번	지원연도	지원사업명	지원금액(백만원)	지원기관
1	2019	○○○○ 지원사업	50	한국농업기술진흥원
2				

○ 포상 및 수상현황

순번	수상연도	수상명	수여기관
1	2019	○○○○ 지원사업	50
2			

4. 장비 및 기자재 구축계획

※ A-TYPE 입주희망기업만 작성

○ 장비 및 기자재 구축목록

장비명	무게	크기	사용전원	소비전력	용도
000	000	000	000		

○ 입주공간 장비(기계설비 포함) 배치도

배치도	구분	계획
	시제품 제조시설	m ²
	부대시설	m ²
	부대시설 용도	
	계	m ²

○ 생산시제품 현황 및 공정도 해설

생산시제품 현황	업종(표준산업분류)	
	주요 생산품명	
	주요 원자재	
생산공정도		생산공정 요약설명

서약서

- 본인은 입주신청서 및 입주사업계획서의 제반사항을 사실에 근거하여 성실하게 작성하였고, 이에 따른 법률적·재정적·행정적 책임을 감수하겠습니다.
- 또한 입주기업으로 선정될 경우 입주사업계획서에 명기한 사항을 성실히 이행하고, 시설의 효율적인 운영을 위하여 최선을 다하겠습니다, 귀 원에서 제시한 입주조건 등 제반사항 이행을 따르겠습니다.
- 그리고 귀 원에서 실시하는 입주기업 선정평가와 관련 평가방법, 평가 기준 및 평가결과 등에 대하여 어떠한 이의도 제기하지 않겠습니다.
- 만일 추후 고의나 과실을 불문하고 허위사실이 밝혀질 경우에 입주허가 취소 등 어떠한 행정처분이나 법적 불이익을 감수하겠다는 서약합니다.

20 . . .

기업명 _____

주 소 _____

대표자 _____ (인)

한국농업기술진흥원장 귀하

《서류4》 개인정보 수집·이용 및 제3자 제공 동의서



개인정보 수집·이용 및 제3자 제공 동의서

한국농업기술진흥원은 다음과 같은 목적으로 귀하의 개인정보를 수집 및 이용하고 제3자에게 제공하고자 합니다. 내용을 자세히 읽으신 후 동의여부를 결정하여 주십시오.

① 기본 개인정보 수집·이용

개인정보의 수집 및 이용목적	<ul style="list-style-type: none"> 익산 그린바이오 벤처 캠퍼스 입주자격 요건 심사 익산 그린바이오 벤처 캠퍼스 임대시설 제공 및 이용자 등록, 관리 및 지원
개인정보의 보유 및 이용기간	<p>수집한 개인정보의 수집 및 이용 목적이 달성된 후에는 해당 정보를 지체 없이 재생이 불가능한 방법으로 파기합니다. 개인정보주체의 요청이 있을 경우 동일 방법으로 즉시 파기해야 하며, 개인정보 보유기간은 5년입니다.</p>
수집하는 기본 개인정보 항목	<ul style="list-style-type: none"> 성명, 성별, 주소, 생년월일, 연락처, 이메일 선택 : 직위, 전공, 최종학력, 경력
동의 거부 권리 및 동의 거부에 따른 제한사항	<ul style="list-style-type: none"> 귀하는 개인정보 제공 및 동의를 거부할 권리가 있으며, 거부 시에는 선정심사 및 지원 대상에서 제외될 수 있습니다.
기본 개인정보 수집 및 이용에 동의하십니까? <input type="checkbox"/> 동의함 <input type="checkbox"/> 동의하지 않음	

② 개인정보 제3자 제공내역

개인정보의 제3자제공 목적	<ul style="list-style-type: none"> 기업지원 관련 정보제공
개인정보의 제3자제공 보유 및 이용기간	<p>수집한 개인정보의 수집 및 이용 목적이 달성된 후에는 해당 정보를 지체 없이 재생이 불가능한 방법으로 파기합니다. 개인정보주체의 요청이 있을 경우 동일 방법으로 즉시 파기해야 하며, 개인정보 보유기간은 5년입니다.</p>
제공하는 기본 개인정보 항목	<ul style="list-style-type: none"> 성명, 성별, 주소, 생년월일, 연락처, 이메일
제공받는 자	<ul style="list-style-type: none"> 농림축산식품부, 전북특별자치도, 익산시 등
동의 거부 권리 및 동의 거부에 따른 제한사항	<ul style="list-style-type: none"> 귀하는 개인정보 제공 및 동의를 거부할 권리가 있으며, 거부 시에는 선정심사 및 지원 대상에서 제외될 수 있습니다.

상기 본인은 위와 같이 개인정보 수집 및 활용에 동의합니다.

년 월 일

성명 :

(인 또는 서명)

한국농업기술진흥원장 귀하

《서류5》추천서(해당 시)

그린바이오 벤처 캠퍼스 입주기업 추천서

추천기관		추천 기관 유형	<input type="checkbox"/> 투자사 <input type="checkbox"/> 대학 <input type="checkbox"/> 6대 분야 거점기관
추천대상 기업		대표자	
기업 추천사유			

해당 기업을 상기와 같은 사유로 추천합니다.

20

추천기관
(추천인)

(인)

한국농업기술진흥원장 귀하

참고1 익산 그린바이오 벤처 캠퍼스 구성 및 평면도

□ 사무공간, 연구·실험, 공용시설 등으로 구성(실제 시설과 상이할수 있음)



익산 그린바이오 벤처 캠퍼스 조감도

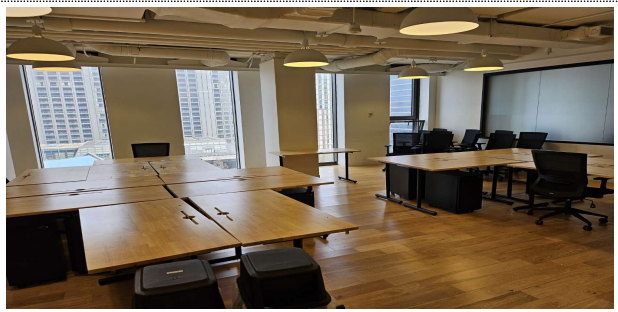

사무공간(예시)



연구개발 및 시제품 생산 시설_4층
(정밀분석, 미생물배양, 시제품제작실 등)



연구 및 실험실(예시)



대강당(예시)

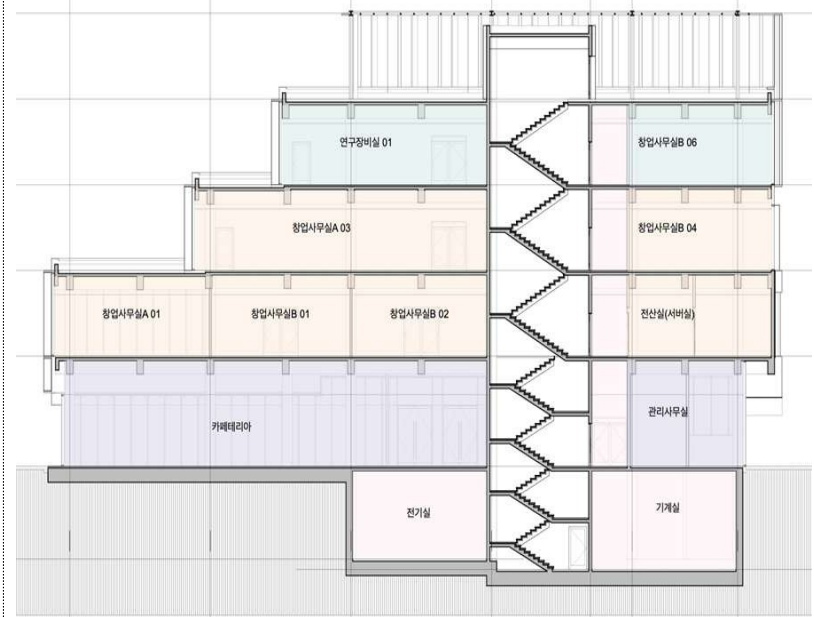

- [옥상] 옥상
- [4층] 1,482㎡
창업사무실2, 장비실5, 연구실4, 회의실2, 전처리/시약보관2, 오픈키친
- [3층] 1,591㎡
창업사무실10, 회의실3, 미디어랩
- [2층] 1,745㎡
창업사무실18, 미디어랩2, 회의실2, 서버실
- [1층] 1,943㎡
카페테리아, 대강당, 전시공간
공용회의실, 관리사무실, 방재실
- [B1층] 455㎡
전기실, 기계실, 발전기실 등
- [시설 외] 폐기물 저장소 등

본관동(지하1층~지상4층) 및 부속동(1층)으로 구성 내역

□ 사무공간 층별 위치도(빨간색 네모표시)

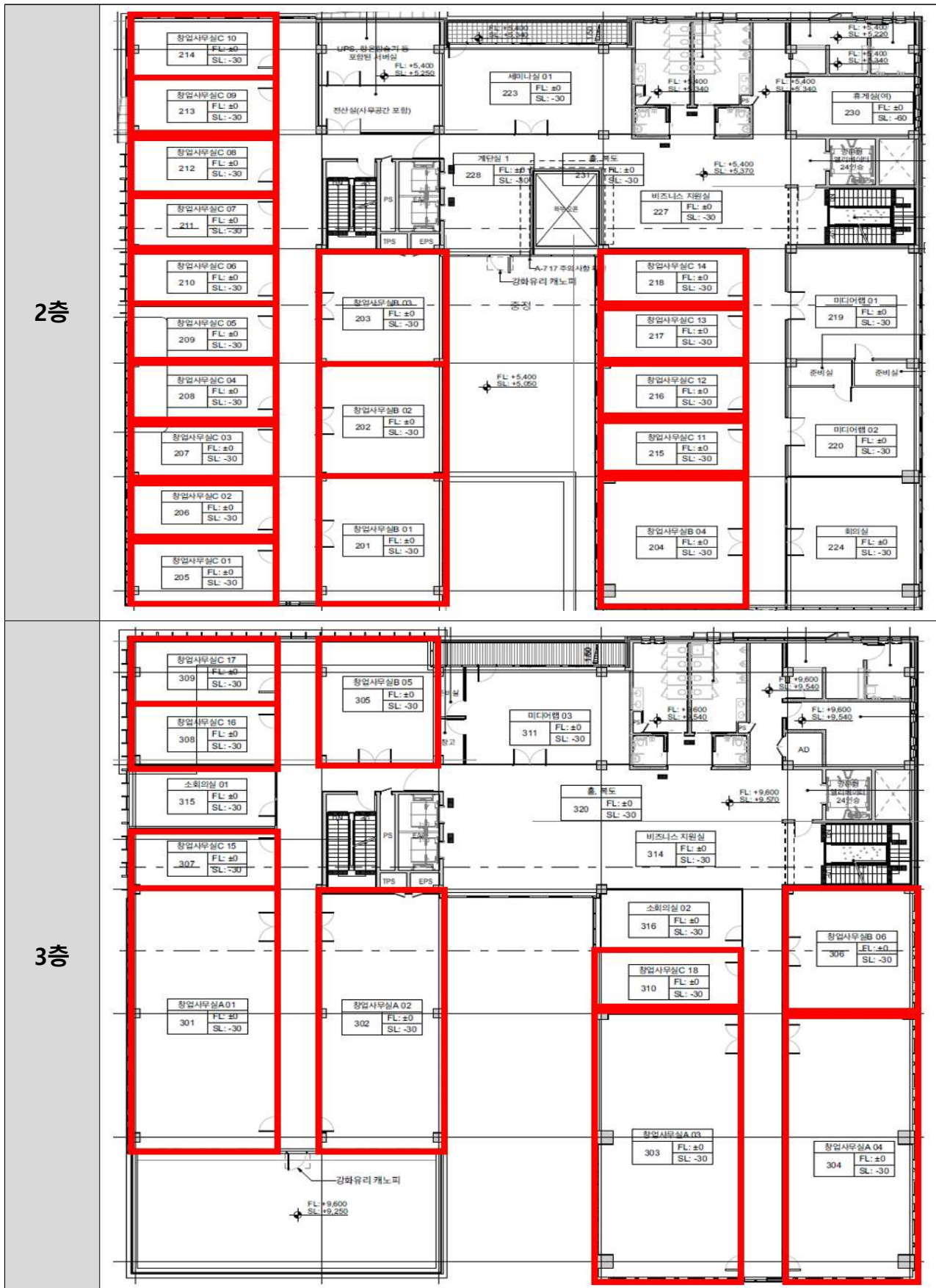

4층

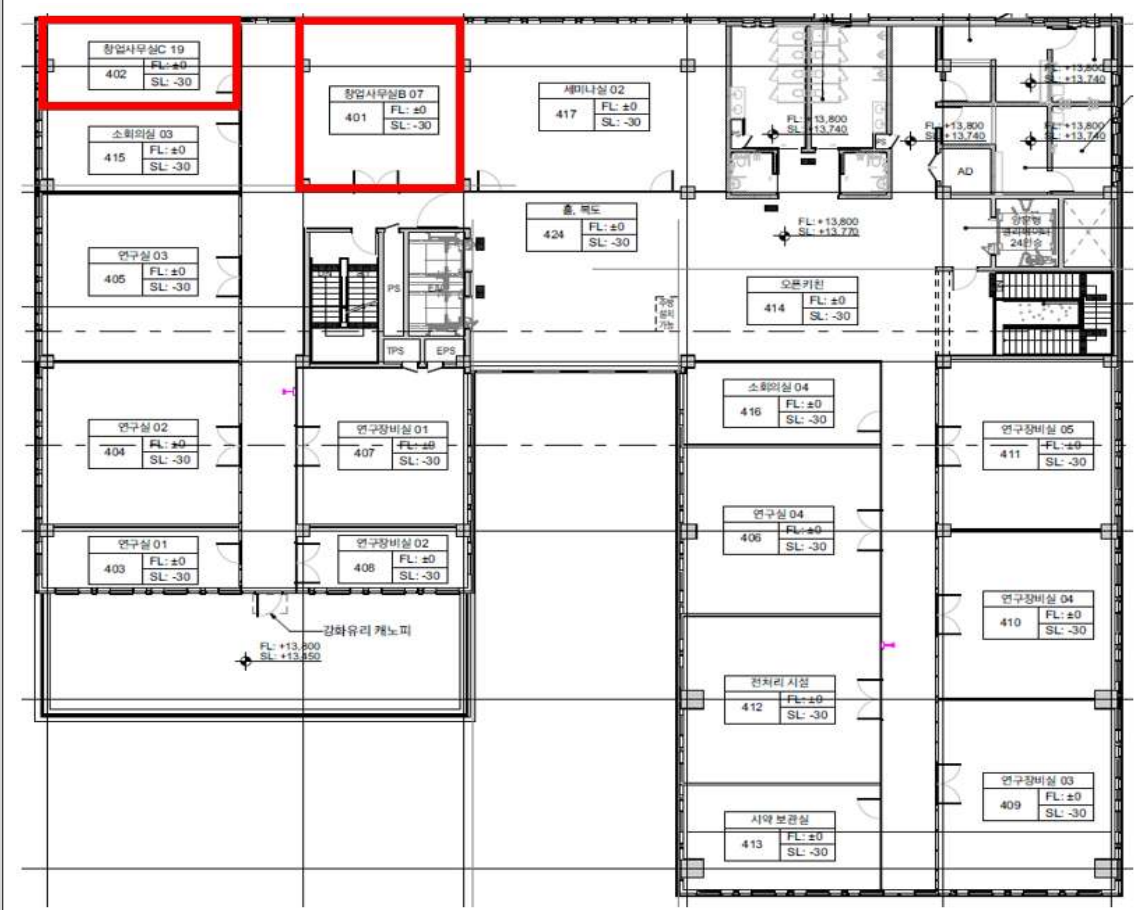

참고2

익산 그린바이오 벤처 캠퍼스 주요 시험분석 장비 목록

구분	장비명	모델명	수량
정밀 분석	ICP-OES	Agilent 5900 ICP-OES	1대
	수은분석기	NIC MA3000	1대
	액체 크로마토그래피 (PDA-FLD)	OSAKA SODA Micro-Inert HPLC System (PDA-FLD)	1대
	액체 크로마토그래피 (PDA/NQAD)	OSAKA SODA Micro-Inert HPLC System (PDA-NQAD)	1대
	가스 크로마토그래피(GC-FID)	Agilent 8890 GC-FID	1대
	마이크로웨이브	CEM MARS6	1대
	조지방 분석기	FOSS Soxtec™ 8000	1대
	질소/단백질 분석기	FOSS Kjeltac™ 9 20Autosampler	1대
	Multi-mode microplate reader	Molecular Device Spetramax i3X	1대
	유전자 증폭기(PCR)	Thermo SimpliAmp™	1대
	Real Time PCR	Thermo QuantStudio 5	1대
	건조기	제이오텍	6대
	초저온 냉동고	Eppendorf, CryoCube F740hi, ULT Freeze	2대
	클린벤치	씨에이치씨 바이오텍	8대
	고압멸균기	TOMY SX-700, 100 L	1대
	저온 배양기	제이오텍, IL3-15, 150 L	4대
	대용량 진탕 배양기	제이오텍, ISF-7100R, 270	1대
	분광광도계	Thermo NanoDrop™ One ^c Microvolume UV-Vis.	1대
	회화로	CEM Phoenix BLACK	1대
	시제품 제작	동결건조기	일신바이오베이스 -45℃/-80℃/20kg/
분무건조기		1.5L/hr	1대
분말 타정기(단발)		1,000tab/hr	1대
반자동 블라스터 포장기		100blister/hr	1대
유동층 과립 건조기		5L/batch	1대
분말스틱 포장기		최소15ea/min/1열	1대
캡슐 충전기(수동)		1,500cap/hr	1대
커팅밀		20kg/hr	1대
V믹서		100kg/batch	1대
추출기		100L/batch	1대
대용량 회전 증발 농축기		50L/batch	1대
사면 파우치 포장기		13ea/min	1대
스탠딩 스파우트 포장기		최소13ea/min	1대
액상스틱 포장기		20ea/min/1열	1대

참고3 익산시 중소기업·청년지원정책

구분	지원정책명	대상	지원내용
중소기업 지원정책	첨단바이오 R&D 지원	전북 소재 중소기업	연간 최대 2억원
	그린바이오 벤처펀드 지원	7년 이내 기업	투자 지원
	국가 첨단전략 산업(바이오) 영위 기업 임대료 지원	익산시 소재 국가 첨단 전략산업 영위기업	연간 임대료의 50%범위 (3명 상시고용)
	중소기업 육성자금 융자지원	익산시 소재 중소기업	최고 2억원
	국내·외 시장개척단 지원	익산시 소재 중소기업	기업 당 2백만원 한도
익산 청년 지원정책	익산형 근로청년수당	익산시 거주 만 18~39세, 6개월 이상 근로중인 기준중위소득 150% 이하인 자	월 30만원씩 3년간
	전북청년 지역 정착 지원	익산시 거주 만 18~39세, 6개월 이상 근로중인 기준중위소득 180% 이하인 자	월 30만원씩 12개월간, 최대 360만원
	주택 구입 대출이자 지원	익산시에 주소를 둔 만 18~39세, 청년, 신혼부부	대출잔액의 3.0% 이내 대출이자 지원
	주택 전세보증금 대출이자 지원	익산시 거주 무주택 세대주 신혼부부, 청년	주택 대출 추천 및 대출이자 최대 3.0% 지원
	신혼부부 및 청년 공공임대주택 임대보증금 지원	관내 공공임대주택 거주(예정) 무주택 신혼부부 및 미혼청년	본인부담 계약금(10%이내) 외 임대보증금 최대 2천만원 이내 지원(융자)
청년 월세 지원	19~34세 이하 부모와 별도 거주하는 익산시 거주 무주택 청년	실제 납부 임대료 범위 내 월 최대 20만원까지 12개월 지원(생애1회)	

* 지원사업별 세부사항 및 조건은 익산시 담당 부서에 문의하여야 하며, 익산시 담당 부서의 답변을 우선시 함