

2025년 아산가치만드소 창업보육실 입주기업 모집공고

발달장애인과 가족의 창업·돌봄을 위한 예비창업자 맞춤형 가족창업을 지원하기 위해 아산가치만드소를 운영하고 있습니다. 아산가치만드소 창업보육실에 입주를 희망하는 예비창업자(기업)를 모집하고 있으니 많은 참여 바랍니다.

2025년 7월 14일

(재)장애인기업종합지원센터 이사장

1 모집개요

- 모집규모 : 3개 팀 내외
- 모집대상
 - 아산가치만드소 창업교육을 수료한 발달장애인과 그 가족구성원(보호자)이 한 팀으로 구성된 팀
 - ※ 아산시 시민이면서 창업교육을 모두 수료한 교육생 대상임
- 입주시기 : 25.8.1. 예정
- ※ 센터 사정에 따라 입주 시기가 변경될 수 있음
- 모집 및 입주 일정

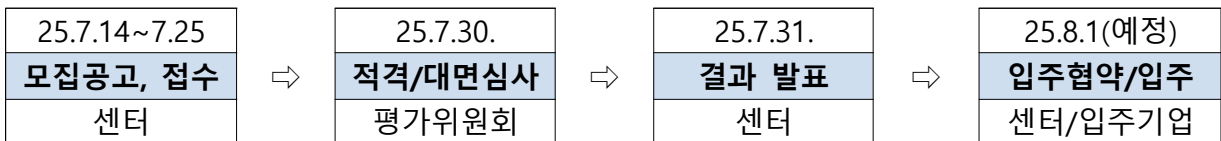

2 아이템 예시

- 사업아이템 예시 : 아산맑은쌀 활용 가공식품 제조·판매 및 카페음료 등



※ 아산맑은쌀 활용 제품/서비스를 포함하여 사업계획서 작성

○ 아산가치만드소 메인 아이템 안내

 <p>따따롱×바바라 선물세트 따끈따끈 누룽지, 바삭바삭 라이스칩</p> <p>따따롱×바바라 선물세트 18,000w</p> <p>아산의 프리미엄 쌀인 아산왕은쌀과 현미로 만든 누룽지과자와 라이스칩 선물세트입니다. 부모님의 따뜻한 마음과 정성을 담아 건강하고 정직한 프리미엄 간식을 소중한 사람에게 선물하세요.</p> <p>구성 · 따따롱 64g x 2ea - 현미 1 + 찹국 1 · 바바라 60g x 3ea - 현미 2 + 찹국 1</p> 	 <p>아산왕은쌀, 현미 누룽지 따따롱</p> <p>따따롱 (따끈따끈 누룽지) 5,000w</p> <p>아산왕은쌀, 현미 누룽지</p> <p>따따롱은 아산왕은쌀과 현미로 만든 정직한 누룽지 과자입니다. 찹국을 넣은 건강한 간식을 부담없이 즐기세요.</p> <p>구성 · 현미 누룽지 1box(64g=16gx4ea) · 찹국 누룽지 1box(64g=16gx4ea)</p>  <p>*날개 포장으로 위생적으로 남은 과자를 보관했다드릴 수 있습니다.</p>	 <p>아산왕은쌀, 현미 라이스칩 바바라</p> <p>바바라 (바삭바삭 라이스칩) 3,000w</p> <p>아산왕은쌀, 현미 라이스칩</p> <p>아산의 프리미엄 쌀인 아산왕은쌀과 현미를 사용하고 열 압착 방식으로 기름에 튀기지 않아 건강하고 담백하게 구워 만들었습니다. 알고 부드러운 식감으로 남녀노소 누구나 건강하게 즐길 수 있습니다.</p> <p>구성 · 현미 라이스칩(60g) · 찹국 라이스칩(60g)</p>  <p>*지퍼 포장으로 남은 과자를 간편하게 보관할 수 있습니다.</p>
<p>누룽지, 라이스칩 선물 세트</p>	<p>누룽지(따따롱)</p>	<p>라이스칩(바바라)</p>
 <p>가치만드소 카페</p> <p>가치만드소 카페는 발달장애인과 가족이 함께 운영하는 카페입니다. 신선한 프리미엄 원두로 내려진 커피와 달콤한 커피콩빵을 부담 없는 가격에 만나보실 수 있습니다.</p> <p>(hot / ice)</p> <p>구성 아메리카노 2,000w / 2,500w 커피콩빵 12개 3,000w 아메리카노 + 커피콩빵 세트 5,000w *커피콩빵 세트 주문 예약 판매</p>	 <p>Mbt COFFEE 원두</p> <p>Mbt ROASTING COFFEE</p> <p>Mbt 커피는 고품질 생두를 미디움 로스팅으로 만든 커피입니다. 프리미엄 원두 커피 본연의 탁월한 풍미를 살리기 위해, 일반 인스턴트 커피와는 달리 깊고 풍성한 맛과 신선함이 특징입니다. 신선한 원두 재공을 위해 주문 즉시 로스팅하여 판매합니다.</p> <p>구성 Mbt 시그니처 블렌드 커피 원두 200g 12,000w 500g 17,000w 1kg 30,000w</p> <p>Mbt 시그니처 싱글 커피 원두</p> <p>에티오피아 예가체프G1 200g 14,000원 500g 20,000원 1kg 30,000원 인도네시아 만델링 G1 200g 11,000원 500g 15,000원 1kg 25,000원 케냐 키암부AA 200g 11,000원 500g 15,000원 1kg 25,000원 코스타리카 파라주 SHB 200g 9,000원 500g 13,000원 1kg 23,000원 콜롬비아 수프리모 200g 9,000원 500g 13,000원 1kg 23,000원 과테말라 안티구아 SHB 200g 8,000원 500g 12,000원 1kg 20,000원</p>	 <p>Mbt COFFEE 선물 세트 100g x 3ea</p> <p>Mbt COFFEE 선물세트(300g) 25,000w</p> <p>발달장애인과 가족의 희망과 꿈을 담아 정성으로 준비했습니다. 프리미엄 생두로 로스팅하여 신선하고 깊은 맛을 자랑합니다. 함께라면 더 좋은, 함께 마시면 더 가치있는 한 잔의 커피를 선물하세요.</p> <p>구성 예가체프(100gx1ea) + 시그니처 블렌드(100gx2ea)</p>  <p>MORE BETTER TOGETHER COFFEE</p> <p>각자 다른 매력을 가진 원두를 섞어 다채로운 풍미를 만들어내는 커피처럼 다양한 매력을 가진 존재들이 함께할 수록 더 나은 가치를 만들어낸다는 의미를 담은 커피 브랜드입니다.</p>
<p>커피, 커피 콩빵</p>	<p>로스팅 원두</p>	<p>로스팅 원두 선물 세트</p>

3 입주공간

- 시설명 : 아산 가치만드소
- 소재지 : 충청남도 아산시 배방읍 모산로 158-15(공수리 67-31)
- 시설규모 : 1층 생산공간, 2층 창업보육 및 교육공간

	
<p>아산 가치만드소 전경</p>	<p>입주사무실</p>
	
<p>카페 메뉴 제조 공간</p>	<p>로스팅 공간</p>
	
<p>금속검출/포장, 누룽지, 라이스칩 제조 공간</p>	<p>주방</p>
	
<p>건조/세미 공간</p>	

4 신청안내

- 접수기간 : 2025.7.14.(월) ~ 2025.7.25.(금)
- 작성방법 : (재)장애인기업종합지원센터 홈페이지(<http://www.debc.or.kr>)에서 신청서 양식을 다운로드 받은 후 작성
- 제출서류

연번	필수서류	비고
1	입주신청서 및 사업계획서	제공 양식
2	주민등록등본	민원24시 홈페이지, 주민센터 방문
3	국세 및 지방세 완납 증명서	hometax, wemetax, 정부24 홈페이지
4	장애인증명서(당사자)	정부24시 홈페이지
5	신용보고서	올크레딧 홈페이지(별첨 참조)
6	개인정보 수집·이용 및 제공·조회 동의서	제공 양식
7	신용정보조회 동의서	제공 양식
8	신청기업 자료제공 약약서	제공 양식

※ 장애인증명서 외 모든 서류 부모와 당사자 모두 발급

※ 신용보고서 제출

- 신청자는 심사를 통한 선정 이후 필요한 이행보증보험증권 발급 확인 절차를 위하여 신용보고서를 센터에 제출하여야 하며, 발급 수수료는 신청자가 부담

- 신용보고서 발급 절차는 별첨 참조

※ 증빙서류 미제출 시 평가대상에서 제외됨

※ 모든 서류의 발급 일자는 공고일(25.7.14) 이후 발급 건만 인정

○ 해당자 제출 서류

연번	해당자 제출 서류	비고
1	재직증명서	기업 임직원인 경우
2	사업자등록증 또는 법인등기부등본	사업자 혹은 법인인 경우
3	2024년도 재무제표	
4	장애인기업확인서	장애인기업인 경우
5	지식재산권 보유 및 기타 인증 증빙서류	
6	센터 및 중소벤처기업부 주최 창업경진대회 증빙서류	가산점 항목

※ 해당자 제출 서류는 부모와 당사자 둘 중에 한 사람이라도 해당되면 발급, 해당되지 않는다면 미제출

※ 재무제표는 국세청, 회계사·세무사 직인 날인 자료만 인정

※ 인증서류는 전국세무서 민원봉사실 및 온라인 발급(국세청 홈택스(www.hometax.go.kr)) 증명발급 메뉴)

※ 발급일자는 공고일(25.7.14) 이후 발급 건만 인정

<신청자격 제한>

- 금융기관의 신용불량거래자인 경우
- 국세, 지방세 체납자 / 아산시 시민이 아닌 자
- 타 기관의 창업보육실에 입주 중인 자(업체)
- 아산가치만드소 창업교육 미수료자
- 센터가 운영중인 지역센터에 입주경력이 있는 자(업체)
 - 신청지역 및 타 지역센터 입주경력(졸업, 퇴거)이 있는 자는 선정이 불가하나 중소기업 창업지원법에서 인정하는 재창업의 경우는 예외로 함

5 접수/문의

- 접수방법
 - 방문/우편 : 우)31484, 충청남도 아산시 배방읍 모산로 158-15(공수리 67-31)
 - 전자우편(✉jsj@debc.or.kr), 우편(등기), 방문 접수
 - ※ 우편(등기), 전자우편 접수 후 반드시 접수 여부 확인 필요, 방문 접수 전 접수 가능 확인 후 방문
- 문의처 : 입주기업 모집 문의(041-911-8645, /jsj@debc.or.kr)

6 입주기업 프로그램 안내

- 입주기업 프로그램
 - 발달장애인과 가족의 창업 활동에 필요한 업무 공간 및 편의·생산시설을 지원하는 프로그램
- 입주기간
 - 입주일로부터 1년 이내
- 입주기업 프로그램 혜택
 - 사무공간 임대 제공(관련 시설물 포함), 사무편의 기기/집기류 제공
 - * 퇴거 시 반납
 - 장애인 예비창업자 창업보육·정보제공, 교육·훈련
 - 지역별 특화업종 발굴·홍보, 자문위원 컨설팅
 - 지역 특산물 활용 가공식품 생산 집기 및 라이브커머스 스튜디오 장비 지원
 - 지역 특산물 활용 가공식품 레시피 전수, 생산 공정 직무 교육 이수 가능
 - 가공식품 개발, 카페 훈련 지원
 - 장애인편의시설 보유(전용주차장, 장애인화장실, 보행통로, 자동문 등)
 - 입주기업 보호, 보안을 위한 캠프 보안 장치 24시간 가동

7 입주기업 협약 필수사항

- 입주목적물의 원상복구 이행을 위해 이행보증보험 가입
 - 발급수수료는 신청자 부담
- 센터 운영 정책에 따라 향후 보증금이 부과될 수 있음
- **협약일로부터 1년 이내 사업자등록을 완료해야 함**

※ 반드시 사업자 대표와 협동조합 이사장은 4대 사회보험 미가입해야 주간보호활동서비스 이용가능
 ※ 장애인을 대표로 설립 혹은 장애인과 가족구성원이 공동대표로 사업자등록(장애인 지분 51% 이상 설정)

8 심사기준

구 분	평 가 기 준	배 점
역량 (35)	대표자 및 보유인력 전문성	10
	업종 종사 경력	10
	사업타당성 및 사업추진능력	10
	창업자의 자질 및 사업추진 의지	5
창의· 기술성 (35)	제안 아이템 창의성 및 파급효과	10
	아이템의 경쟁력	10
	사업화 성공 여부	10
	핵심기술 및 인증 보유 여부	5
사업성 (30)	사업 전망(지속가능성)	10
	사업 발전 방향·운영 구체성(마케팅 영업전략 등)	10
	향후 계획의 우수성(매출 증대 방안, 시제품 개발 계획)	5
	위기관리 능력(창업 단계별 위기 대응 방법 우수성)	5
가점 (10)	중증 장애인	3
	여성, 청년	2
	센터 주관 교육 이수	2
	창업경진대회 수상 이력	3
합 계		110

- ※ 60점 이상인 팀 중 심사평가 상위 점수 3팀 내외 선정, 예비 합격팀 3팀 선정
- ※ 사업계획서 등은 입주/졸업 후 사업계획·아이템에 대해 작성
- ※ 재단 정관 및 규정 내 센터 창업보육실 입주기업 심사 평가표 준용(재단 정관 및 규정_별지 제2호 서식)

9 유의사항

- 접수 시 반드시 접수 확인 필요
 - 접수 확인 절차 없이 오류 등으로 미접수된 건은 접수로 인정되지 않음
- 참가 자격을 갖추지 못했거나 객관적인 증명서류를 제출하지 않은 경우 선정심사에서 제외함

- 신청 서류 제출에 소요된 비용은 신청자 부담이며, 접수된 신청서 등 제출서류는 반환하지 않음
- 부정한 방법(위조, 변조, 허위 등)으로 서류를 제출한 신청자는 선정심사 대상에서 제외됨
- 선정심사 결과에 대해 신청자는 이의를 제기할 수 없으며, 세부 평가 결과표는 공개하지 않음

붙 임 1. 참고 1 아산 가치만드소 평면도, 장비/공간 구성

붙 임 2. 참고 2 제출용 신용보고서 발급 절차

붙 임 3. 참고 3 제출용 신용보고서 출력 방법

참고 1

아산 가치만드소 평면도, 장비/공간 구성

○ 1, 2층 평면도

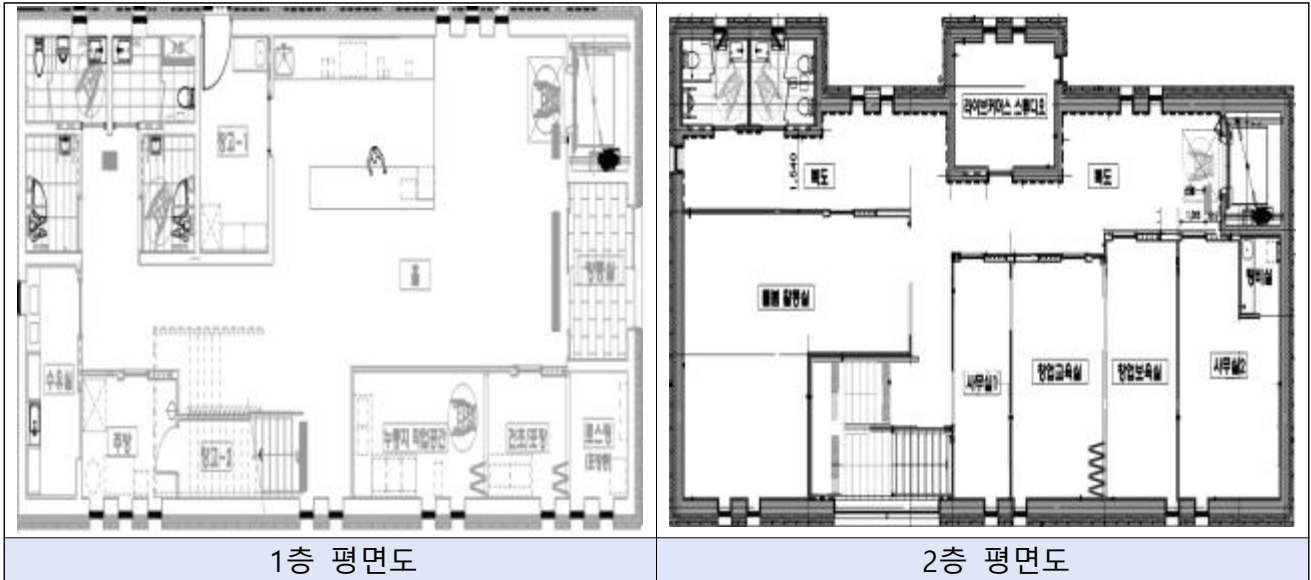

* 세부사항은 일부 상이함

○ 집기/공간 구성

구분	면적(m ²)	구성	내 용
1층	212.5m ²	카페 공간	에스프레소 머신, 그라인더, 냉온수기, 믹서, 반죽기, 오븐, 식혜(요거트)메이커, 커피콩빵 메이커
		주방	밥솥, 인덕션, 소독장
		제조 및 포장	누룽지 및 라이스칩 제조기, 포장밴드실러, 금속검출기
		로스팅	로스팅 머신, 제연기
		창고	식품건조기, 영업용 냉장고
2층	227.65m ²	활동실	활동실, 직원휴게실
		창업보육	창업교육실, 창업보육실, 라이브커머스 스튜디오

I. 올크레딧(http://www.allcredit.co.kr) 접속



II. 회원 가입

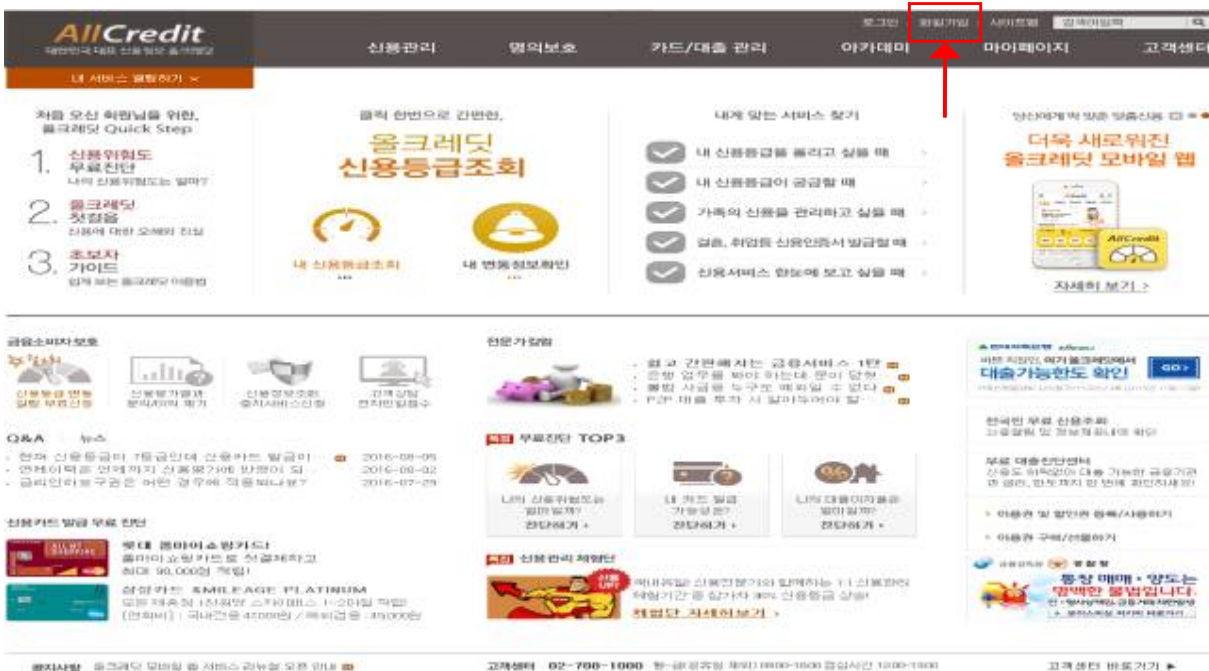

□ 일반회원 가입

올크레딧 회원가입

올크레딧에 오신 것을 환영합니다.
고객님께 맞는 회원 종류를 선택하신 후, 가입해 주시기 바랍니다.

일반회원

(만14세 이상 개인)



가입하기

외국인회원

(외국인 등록증 소지자)



가입하기

기업회원

(사업자등록번호가 있는 사업자)



가입하기

→ 일반회원 가입하기 클릭

□ 실명확인 및 약관동의

회원가입

01 실명확인 및 약관동의 02 회원정보입력 03 가입완료 및 본인인증

실명확인 및 약관동의

개인정보의 안전한 열람과 온라인 상에서의 익명 사용자로 인한 피해 등을 방지하기위해 실명확인 절차가 필요합니다.
(신용정보 이용 및 보호에 관한 법률 및 동법 시행령)

실명확인

주민등록번호 아이핀 (I-Pin)

이름 주민등록번호 - 확인

마우스로 입력

타인의 정보 및 주민등록번호를 부정하게 사용하는 경우 3년 이하의 징역 또는 1천만원 이하의 벌금에 처해지게 됩니다.
*관련법률:주민등록법 제 37조(벌칙)

서비스 이용약관

제1장 총칙

제1조 (목적)

이 약관은 코리아크레딧뷰로 주식회사(이하 "회사"라 함)가 인터넷 및 모바일 등 정보통신설비를 통해 제공하는 서비스를 이용함에 있어 이용자와

위의 "서비스 이용약관"에 동의합니다.

개인정보 수집 및 이용

[수집하는 개인정보의 항목]
가, 회사는 회원가입, 원활한 고객상담, 각종 서비스의 제공을 위해 아래와 같은 최소한의 개인정보를 필수항목으로 수집하고 있습니다. 회사는 「신용정보의 이용 및 보호에 관한 법률」에 근거하여 주민등록번호를 수집하고 있습니다.

위의 "개인정보 수집 및 이용"에 동의합니다.

고유식별정보 수집 및 이용

[고유식별정보 수집 및 이용]
회사는 올크레딧 서비스 제공을 위하여 다음과 같은 목적으로 본인의 고유식별정보(주민등록번호 및 외국인등록번호)를 수집하고 있습니다. 회사는 「신용정보의 이용 및 보호에 관한 법률」에 근거하여 별도로 주민등록번호를 수집하고 있습니다.

위의 "고유식별정보 수집 및 이용"에 동의합니다.

확 인

→ 실명확인 및 약관동의 클릭

□ 본인인증 및 아이디/비밀번호 설정

회원가입

01  실명확인 및 약관동의

02  회원정보입력

03  가입완료 및 본인인증

회원정보입력

입력하신 개인정보는 회원님의 동의없이 공개 또는 제 3자에게 제공되지 않으며, 개인정보보호를 위한 보안시스템을 통해 외부의 위협으로부터 보호되고 있습니다.

* 모두 필수입력 항목입니다.

이름	<input type="text"/>
주민등록번호	<input type="text"/>
아이디	<input type="text"/> 중복확인 <small>* 6~20자의 영문, 숫자 조합만 사용가능합니다.(특수문자 제외)</small>
비밀번호	<input type="text"/> <small>* 10~20자의 영문, 숫자, 특수문자 조합으로 사용가능합니다.</small>
비밀번호 확인	<input type="text"/>
이메일	<input type="text"/> @ <input type="text"/> 직접입력 <input type="button" value="v"/>
휴대폰	통신사선택 <input type="button" value="v"/> 선택 <input type="button" value="v"/> - <input type="text"/> - <input type="text"/>
정보 수신설정	<input type="checkbox"/> <small>* 신용정보 변동시 자동 알림이나 신용등급에 대한 추가정보를 받아보시려면 반드시 수신동의를 해주시기 바랍니다. * 수신설정에 관계없이 회원정보, 결제 등 서비스 이용 및 약관변동 소식은 메일 또는 SMS로 전송됩니다.</small>

→ 본인 인증 후 아이디/비밀번호 입력 및 설정, 확인 클릭

□ 회원가입 완료

참고 3

제출용 신용보고서 출력 방법

로그인



→ 로그인 클릭

신용관리 메뉴 → 신용관리 서비스 메뉴 클릭

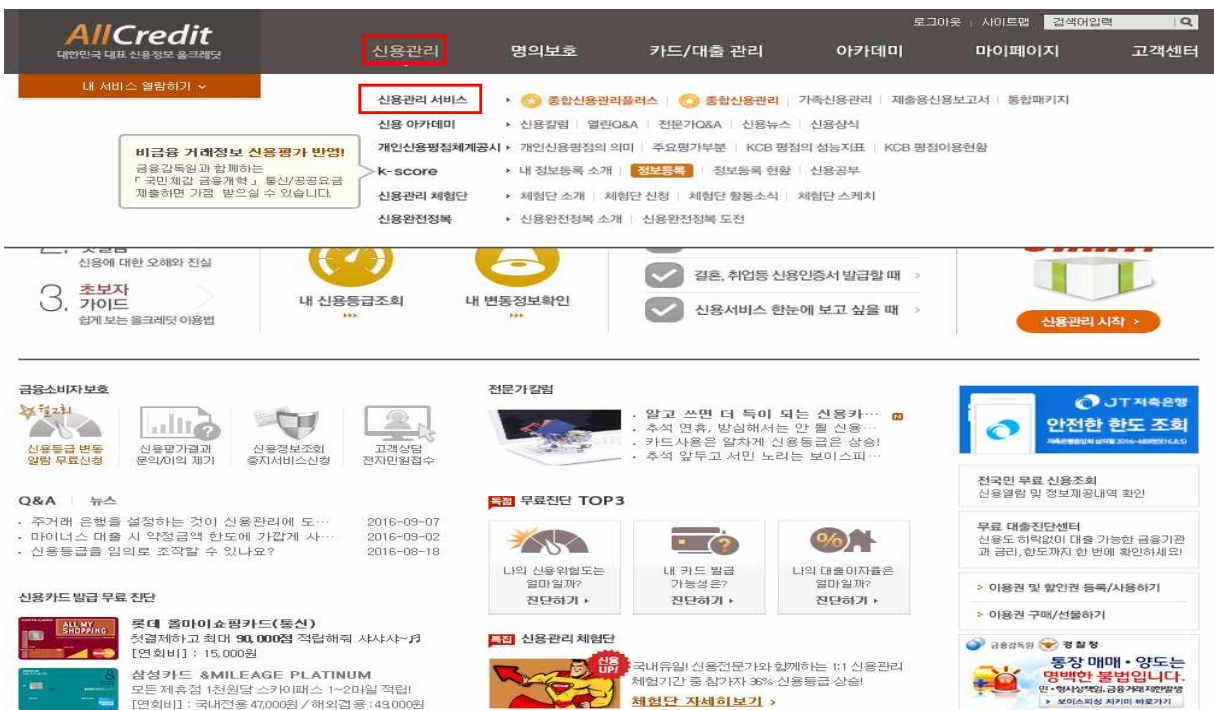

□ 제출용 신용보고서 클릭

AllCredit 대한민국 대표 신용정보 유통사

신용관리 명의로호 카드/대출 관리 아카데미 마이페이지 고객센터

내 서비스 열람하기

신용관리

신용관리 서비스

- 종합신용관리플러스
- 종합신용관리
- 가속신용관리
- 제출용신용보고서**
- 통합팩키지
- 신용 아카데미
- 개인신용평점체계공시
- k-score
- 신용관리 체험단
- 신용완전정복

신용위험도 무료진단

신용관리서비스 환부에 보기

이용권 선물하기

대출진단센터 바로가기

신용도 하락없이 대출 가능한 금융기관과 금리, 한도까지 한번에 확인하세요!

JT 저축은행

안전한 한도 조회

24시간 발급 가능! 100만인의 선택, 삼성카드4 무조건 할인, 무이자 할부

종합신용관리플러스

내 신용등급 확인부터 등급상승 관리까지 한 번에!

등급상승솔루션으로 더욱 똑똑해진 종합신용관리플러스로 해결하세요.

1 내 신용등급/변동을 확인하고 싶을 때

2 내 신용등급을 올리고 싶을 때

3 비교/분석으로 정확한 신용현황을 알고 싶을 때

서비스 주요기능

- 신용현황 비교/분석
- 신용등급 향상 1:1코칭
- 신용등급 시뮬레이터
- 카드/대출 이용현황
- 신용등급/평점 확인
- 신용정보 변동알림

72시간 이용권은 구매시점부터 연속 72시간(9일) 동안 이용 가능합니다.

등급상승솔루션은 '신용등급 시뮬레이터'와 '신용등급향상 1:1 코칭' 서비스의 통합명칭입니다.

증권대위를 통한 신용조회는 개인의 신용도에 아무 영향을 미치지 않습니다.

서비스 주요 특징

서비스 상세 안내

샘플보기

1 등급상승솔루션

직접 시뮬레이션 해보고, 1:1 맞춤으로 코칭하면서 신용을 향상시키는 솔루션으로 국내 유일하게 플랫폼에서만 제공됩니다.

신용등급 시뮬레이터(국내유일)

- 금융기관 거래실적을 바탕으로 직접 해보는 신용등급 변동예측 솔루션
- 신용정보요소 직접 입력으로 신용등급 변화 시뮬레이션 체험 가능

등급향상 1:1코칭(국내유일)

- 개인신용평가체계를 고려한 1:1 맞춤형 신용등급 향상법 코칭 프로그램
- 신용평가체계 관점에서 신용상태와 평가 요소별 분석

종합신용관리플러스

25,800 원

기간: 1년

신청하기

이용권 선물하기

소중한 사람에게 선물해 보세요! 60 ▶

사용자 분석

이 서비스를 이용하는 사용자들은,

50대 (7%)	50대 (5%)
40대 (24%)	40대 (16%)
30대 (50%)	30대 (47%)
20대 (17%)	20대 (31%)

남 70% 여 30%

서비스 추천

이런 분들께 추천해 드립니다.

- 내 신용정보는 내가 지킨다는 분
- 신용카드, 대출 등 경제활동이 활발한 분

□ 평점기본보고서 3회 선택 후 신청하기 클릭

AllCredit 대한민국 대표 신용정보 유통사

신용관리 명의로호 카드/대출 관리 아카데미 마이페이지 고객센터

내 서비스 열람하기

신용관리

신용관리 서비스

- 종합신용관리플러스
- 종합신용관리
- 가속신용관리
- 제출용신용보고서**
- 통합팩키지
- 신용 아카데미
- 개인신용평점체계공시
- k-score
- 신용관리 체험단
- 신용완전정복

신용위험도 무료진단

신용관리서비스 환부에 보기

이용권 선물하기

대출진단센터 바로가기

신용도 하락없이 대출 가능한 금융기관과 금리, 한도까지 한번에 확인하세요!

롯데캐피탈 1577-4400

☎ 서류 無 방문 PC / 전화로 빠르게

롯데캐피탈 신용대출 더 알아보기

KB국민 FIN-TECHNIE

신용도 하락없이 대출 가능한 금융기관과 금리, 한도까지 한번에 확인하세요!

제출용신용보고서

중요한 거래를 앞두고 계신가요?

나의 신용가치를 증명하는 가장 확실한 방법, 제출용신용보고서로 해결하세요!

1 취입, 부동산거래등 내 신용도를 증명해야 할 때

2 내 신용보고서를 간편하고 빠르게 제출기관에 보내고 싶을 때

3 결혼 전 배우자의 금융거래 현황을 확인하고 싶을 때

서비스 주요기능

- 신용등급/평점 확인
- 카드이동 현황
- 대출이동 현황
- 연체내역
- 보증내역
- 보고서 송부가능

제출용으로 사용할 경우 제출 대상기관에 따라 어떤 형태의 보고서로 제출해야 하는지 확인이 필요합니다.

미소금융, 희망대출, 소상공인지원센터 등 서민대출지원프로그램 제출용 보고서는 "평점기본보고서"입니다.

서비스 주요 특징

샘플보기

제출용신용보고서

제출용 신용보고서 발급은 개인의 신용도를 증명하기 위한 목적으로 본인의 동의하에 타인 혹은 해당기관(업체)에 보고서 형태로 송부할 수 있는 서비스입니다. 부동산 거래시, 살거래시 본인의 동의하에 신용보고서를 송부할 수 있습니다.

제출용신용보고서

10,000 원

종류: 기본(가시 3회)

종류: 평점기본보고서 3회

종류: 신용요약기본보고서 3회

신청하기

이미 서비스를 이용중이세요?

내 서비스 바로가기 ▶

이용권 선물하기

소중한 사람에게 선물해 보세요! 60 ▶

사용자 분석

이 서비스를 이용하는 사용자들은,

50대 (11%)	50대 (13%)
40대 (19%)	40대 (25%)
30대 (37%)	30대 (28%)
20대 (33%)	20대 (33%)

→ 기본보고서(5,000원)가 아닌 평점기본보고서(10,000원) 확인 후 클릭 요망

□ 기본보고서와 평점기본보고서 차이점

01. 기본보고서와 평점기본보고서의 차이점



기본보고서

- 현재 신용도와 장기간의 신용거래 이력을 통한 평가 보고서
- 금융기관과의 거래 정보 상세 제공



평점기본보고서

- 개인의 신용평점을 중심으로 한 신용등급, 불량률 상세정보 제공

제공 서비스	기본 보고서	평점 기본보고서
신용등급	X	O
신용평점	X	O
카드발급 / 대출개설	O	O
연체정보 / 보증정보	O	O

→ 기본보고서는 신용등급 및 신용평점 확인 불가

□ 내가받음 클릭 및 결제수단 선택 후 결제(10,000원) 실시

The screenshot shows the AllCredit website interface. The main content area is titled '신용관리' (Credit Management) and '제출용신용보고서' (Credit Report for Submission). A modal window titled '결제하기' (Payment) is overlaid on the page. The modal contains the following information:

- 결제정보** (Payment Info):
 - 서비스명: 보고서 발급 - 평점
 - 구매수량: 1매
 - 금액: 10,000원
- 보고서 수신처 정보입력** (Report Receiver Info):
 - 용도설정: 금융거래제출용 (Selected)
 - 수신자: [아이디찾기] [직접입력]
- 결제방법** (Payment Method):
 - 신용금액: 10,000원
 - 이용권사용: 0원 [사용가능 이용권: 0장, 보유 이용권: 0장]
 - 할인권사용: 0원 [사용가능 할인권: 0장, 보유 할인권: 0장]
 - 결제금액: 10,000원
- 결제수단 선택** (Payment Method Selection):
 - 신용카드 (Selected)
 - 계좌이체
 - 휴대폰결제
 - KakaoPay

At the bottom of the modal, there are buttons for '결제하기' (Payment) and '취소' (Cancel). A note states: '※ 신용카드 결제는 HCC, 계좌이체를 통한 결제는 KCP, 휴대폰 결제는 LGU+를 통해 이루어집니다.'

□ 결제 완료 후 신용보고서 사서함 바로 이용하기 클릭

AllCredit
대한민국 대표 신용정보 유통기업

로그아웃 | 사이트맵 | 검색어입력

신용관리 | 명의보호 | 카드/대출 관리 | 아카데미 | 마이페이지 | 고객센터

내 서비스 열람하기

홈 > 결제완료

제출용신용보고서

감사합니다.
서비스 결제가 안전하게 완료되었습니다.

님께서 제출용신용보고서가 발송되었습니다.
제출용신용보고서는 마이페이지 > 신용보고서사서함에서 확인하실 수 있습니다.

결제내역확인

결제 일시	2016/09/21 15:08:06	결제 방법	
결제 금액	10,000 (이용권 : 0원)	결제자	
결제 고유번호	00787008	결제 승인번호	
결제 내역	보고서 발급 - 평점 기본형		

신용보고서 사서함 바로 이용하기

알림

- 결제하신 내역은 마이페이지 > 결제내역조회에서 확인하실 수 있습니다.
- 제출용신용보고서는 마이페이지 > 신용보고서사서함의 발송합과 수신합에서 확인/관리하실 수 있습니다.

□ 신용보고서 사서함 들어가는 다른 방법

AllCredit
대한민국 대표 신용정보 유통기업

로그아웃 | 사이트맵 | 검색어입력

신용관리 | 명의보호 | 카드/대출 관리 | 아카데미 | 마이페이지 | 고객센터

내 서비스 열람하기

서비스 이용현황 | 이용중인 서비스 | 종료된 서비스 내역

결제내역조회

이용권/할인권 관리 | **이용권/할인권 등록관리** | 구매이용권 신용관리

나의 활동내역 | 나의 열린 Q&A | 나의 1:1 상담내역 | 나의 신용관전정보

가족구성원 관리 | 내가 관리하는 구성원 | 내가 등록된 내역관리

신용보고서 사서함 | 발송합 | 수신합

회원정보 | 개인정보변경 | 비밀번호변경

신용보고서 사서함

회원정보

신용관리서비스 한도에 보기
이용권 선불하기

대출진단센터 바로가기
신용도 하락없이 대출 가능한 금융기관과 금리, 한도까지 한번에 확인하세요!

JT 저축은행
안전한 한도 조회

KB국민 FIN-TECH 키드
국민은행
CCV 4자리 5자리
연간 3만원 즉시발급

확인하기

건

확인하기

확인하기

주의

월간 카드금액 감소 | 월간 대출금액 증가 | 서비스 신청하기

* 본인 신용정보를 확인하시려면 신용관리 서비스 신청 후 확인이 가능합니다.

* 본인 명의보호 정보를 확인하시려면 명의보호 서비스 신청 후 확인이 가능합니다.

현재 이용중인 서비스 현황

서비스명	만기일	잔여일(명수)	서비스별담
기본보고서	-	-	바로가기

총 1건 더보기

신용등급을 올리고 싶다면?
종합신용관리 플러스를 사용해 보세요!

추천Q&A

Q 현금서비스 자주 이용시 신용등급 변동관계

A 경험으로 말씀드리는 것이라 남과 같은 저는 잘 모르겠습니다. 참고만 하세요.1. 여기저기서 신용관련 정보를 찾아 보면, 신용 급 하락의 가장 확실한 요인...

열린Q&A 활동 내역

열린 Q	없음	열린 A	없음
답변있는 글	없음	정보자재	없음
답변없는 글	없음	운영자재	없음

마이페이지 → 신용보고서 사서함 → 수신함 클릭

☐ 수신함에서 신용보고서 출력(완료)

로그아웃 | 사이트맵 | 검색어입력

신용관리 | 명의보호 | 카드/대출 관리 | 아카데미 | **마이페이지** | 고객센터

내 서비스 열람하기

마이페이지

- 서비스 이용현황
- 결제내역조회
- 이용권/할인권 관리
- 나의 활동내역
- 가족구성원 관리
- 신용보고서 사서함**
- 발신함
- 수신함**
- 회원정보
- 신용관리서비스 한눈에 보기
- 이용권 선물하기
- 대출진단센터 바로가기

신용보고서 수신함에서는 타인이 회원님께 보낸 신용보고서를 확인할 수 있습니다.
보고서는 최대 3회까지 열람 가능하며, 3회 초과 시, 열람 및 프린트가 불가하니, 열람은 신중하게 해주시기 바랍니다.

총 1건

번호	보고서명	발급번호	사용용도	발신자명	발신일	열람횟수	열람상태
1	평점	IC20160921-33012	금융거래 제출용		2016-09-21 15:08	0/3	프린트 하기

※ Internet Explorer 8 환경에서는 보고서가 정상 열람되지 않을 수 있습니다.
상위 버전 또는 다른 종류의 브라우저를 사용을 권장 합니다.

신용보고서 신규발급신청

JT 저축은행
안심한도조회
최대 5천까지
가능한
맞춤 대출
GO >

citi
도시생활
최적화 카드
클리어 카드
GO >

→ 프린트하기 클릭 후 출력