

2024년 김천시 전담여행사 선정 · 운영 공고

김천시 관광 활성화를 위해 관광객 모객에 영향력있는 여행을 선정하여, 김천시 전담여행사로 운영하고자 「2024년 김천시 전담여행사 선정 · 운영사업」을 다음과 같이 공고합니다.

2024. 1. 2.

김 천 시 장

1. 공고개요

- 공 고 명 : 2024년 김천시 전담여행사 선정 · 운영
- 공고기간 : 2024. 1. 2.(화) ~ 1. 19.(금)
- 접수기간 : 2024. 1. 17.(수) ~ 1. 19.(금)
- 공고내용 : 김천 대표 관광상품 개발 · 운영 전담여행사 선정
 - ※ 김천 관광자원(미식, 체험, 숙박 등)을 최대 활용하여 상품 제안
- 지원자격 : 「관광진흥법 시행령」 제2조에 따른 종합여행업 등록업체
 - ※ 단, 공고일 기준 지방세를 완납하고 휴폐업 중이거나 행정처분(사업정지 10일 이상 또는 과징금 80만원 이상)을 받은 후 2년이 경과하지 않은 경우 제외
 - ※ 사업장 소재지는 제한 없음
- 전담여행사 선정 수 : 2개사 이내
 - ※ 전담여행사 선정 심사결과에 따라 선정 수는 변경될 수 있음

○ 전담여행사 활동내용

- 활동기간 : 지정일 ~ 2024. 12.
- 모객목표 : 연간 20회 이상 상품 운영(관광객 600명 이상)
- 김천시 전담 관광상품 개발·운영(당일코스, 1박2일코스 등 2개 이상)
- 김천시 관광상품 활성화를 위한 홍보 및 마케팅
- 분기별 추진상황 보고 등 김천시에서 요청하는 사항

2. 전담여행사 지원사항

○ 지원내용

- (공 동) 전담여행사 위촉 및 상품 홍보 시 김천시 로고 활용 가능
- (업 체 별) 상품운영비, 홍보비 지원
- (지원방법) 증빙자료(세금계산서, 견적서 등)에 따라 사후 정산

지원항목	지원내용	한도금액 (업체별)
상품운영비	· 차량비* 지원	2천만원
홍보비	· 브로슈어, 현수막 등 인쇄물 제작비 및 온·오프라인 홍보비 ※ 여행사 자체 운영중인 홍보매체는 홍보비 집행 불인정	3백만원

* 차량비 지원 기준

	출발 (각 지역 시군구청 기준)	지원금액(천원)
당일코스	김천	500
	100km 이내	700
	100km 초과	1,000
1박2일 코스	김천	800
	100km 이내	1,000
	100km 초과	1,500

○ 지원조건

- 당일 : 관내 식사 1식 이상 이용
- 1박2일 : 관내 식사 3식 이상 및 숙박
 - ※ 식사 및 숙박 증빙자료 첨부
 - ※ 동일 내용으로 타기관 중복지원 불가

○ 제외사항

- 타 지자체 연계상품 기획한 상품
- 사업참여자 명단을 누락한 경우
- 사업 종료 후 1개월 이내 증빙서류를 제출하지 않은 경우
- 허위 또는 부정한 방법으로 지원금 청구시 전액 환수 및 사업 배제
- 담당공무원이 업소 확인시 실적이 허위이거나, 업소 및 타 여행사에서 지역 여행사와 연계하여 실적을 대행 또는 허위로 작성하였을 경우

3. 지원금 신청 및 지급

○ 신청시기 : 사업종료 후 1개월 이내

○ 지급 신청서(붙임 2-1 ~ 2-6)

- 보상금 지급 신청서 1부.
- 참여자 명단 1부.
- 숙박시설 이용 확인서 및 영수증 1부.
- 음식점 이용 확인서 및 영수증 1부.
- 단체사진 1부.
- 개인정보 수집·이용 및 제3자 정보제공 동의 확인서 1부.

○ 인센티브 지급 : 신청서 제출 후 14일 이내(여건에 따라 변경 가능)

4. 선정 및 심사

- 심사일시 : 접수완료일로부터 일주일 이내
- 심사방법 : 여행사 제안 내용 및 실적 평가(서면심사)
(단, 필요시 대면심사 할 수 있음)
- 선정기준 : 정량평가(실적평가) 40% + 정성평가(제안서평가) 60%

구분	평가항목	세부지표	배점
정량평가 (40)	관련분야 수행실적 (10)	최근 5년간 전담여행사 유사사업 수행경력	5
		최근 5년간 정부 및 관광 유관기관 수상 실적	5
	관광객 유치실적 (20)	최근 5년간 관광객 유치 실적	10
		최근 5년간 김천 상품 판매 및 유치 실적	10
	인력보유현황 (10)	직원수, 유자격 가이드 현황 등 ※ 투어 전담 직원수 1인당 1점/관광통역안내사 또는 국내여행안내사 보유 직원은 1.5점(최대 10점)/관련 학과 전공자 또는 3년 이상 경력자에 한함	10
정성평가 (60)	사업계획 및 수행능력 (40)	김천 상품 운영 전략 및 주제의 적정성 ※ 공고 상 요구 내용 등과의 일치, 부합성	15
		전담 인력 배치의 적정성	5
		상품판매 가격의 경쟁력 및 적정성	10
		중점 유치 관광객 및 목표 인원의 합리성	10
	홍보·마케팅 (20)	홍보 방안 구체성 및 홍보 전략 등	20

- ※ 최고, 최저 점수 제외 나머지 점수의 합으로 순위 결정
- ※ 평균점수 60점 미만인 여행사는 순위에 관계없이 미 선정
- ※ 동점일 경우 관광객 유치 실적 → 제안서 평가 → 관련분야 수행 실적 순으로 점수가 높은 여행사로 선정
- 선정결과 발표 : 2024. 1. 30.(화) 예정
- ※ 김천시 홈페이지 및 개별 통보, 미 선정업체에 대한 통보는 생략
- ※ 상기 일정은 내부사정에 따라 변경될 수 있음

5. 신청서 등 접수

- 접수기간 : 2024. 1. 17.(수) ~ 1. 19.(금) (3일간)

○ 접수방법 : 이메일접수

■ 접 수 처 : bohye32@korea.kr

(김천시 관광진흥과 관광마케팅팀, ☎054-420-6637)

[제출 시 유의사항]

- 공모신청서(붙임 1-1) 및 운영 제안서(붙임 1-6)는 각 10부씩 제출
- 신청서 접수는 마감당일 도착분에 한함
- 제출서류 미비로 인한 책임은 해당 업체에 있으며, 기재사항이 누락되거나 미 제출된 서류에 대해서는 해당없음으로 간주함

○ 제출서류(붙임 1-1 ~ 1-6)

- 공모신청서 1부.
- 서약서 1부.
- 유사사업 수행실적 등 실적 1부.
- 조직 및 인력현황 1부.
- 개인정보 수집·이용 동의서 1부.
- 김천시 전담여행사 선정 제안서 10부.
- 기타 증빙서류 각 1부.

※ 제안서의 내용을 객관적으로 입증할 수 있는 증빙자료는 별첨으로 제출

6. 기타사항

- 제출 서류는 원본을 원칙으로 하되, 사본일 경우 반드시 원본대조필 및 직인을 날인하여 제출
- 제출서류는 일체 반환하지 않으며, 변경할 수 없음
- 필요시 시에서 추가자료 등을 요청할 수 있으며, 신청업체는 이에 응해야 함
- 제출서류 미비로 인한 책임은 신청업체에 있으며, 기재사항 누락 및 서류 내 언급이 없는 항목은 해당사항이 없는 것으로 간주함

- 심사결과에 따라 선정업체 수가 조정될 수 있음
- 심사결과는 비공개를 원칙으로 하며, 심사위원과 평가방법 및 평가 기준에 따른 결과에 대해서 이의를 제기할 수 없음
- 선정된 전담여행사의 상품 저작권은 해당 여행사 및 김천시에서 공동 소유하고, 이를 활용할 수 있음
- 전담여행사 지정 후에 작성내용이 허위로 확인될 경우 선정을 취소하며, 이로 인한 일체의 손해배상 책임은 해당 업체가 부담
- 전담여행사 지정 후 영업정지 10일 이상 또는 이에 준하는 행정 처분, 정상적인 업무수행 불가, 실적 부진 등이 발생 시 전담여행사 선정 취소
- 기타 사항은 김천시청 관광진흥과(☎054-420-6637)로 문의
- 위 공고와 관련하여 이견이 있을 경우 우리시 의견을 따라야 함

[붙임 1-1]

공 모 신 청 서				
공모사업명	2024 김천시 전담여행사 선정·운영		중점타겟 (☑ 표기)	내국인 <input type="checkbox"/>
				외국인 <input type="checkbox"/> (희망국가:)
업 체 명			대표자명	
여 행 업 등록번호			여 행 업 등록일자	
여행사특화 (전문)분야	예) 학생교류, 의료관광, 철도관광 등		업체주소	도로명 주소
연락처 (핸드폰)			이메일 (담당자)	
김천 관광상품	연 번	상품명	상품소개(간단히)	
<p>위 여행사는 본 공모의 제반사항 및 공고문, 공모신청서를 숙지하였으며 일체의 조항에 동의하여 관련 서류를 제출하고 공모를 신청합니다.</p> <p style="text-align: center;">2024년 1월 일</p> <p style="text-align: center;">업체명 : 대 표 : (인)</p>				
<p>김천시장 귀하</p> <p>〈첨부서류〉</p> <ol style="list-style-type: none"> 1. 서약서 1부. 1. 유사사업 수행실적 등 1부. 2. 실적 증빙서류 1부. 3. 종합여행업 등록증 사본 1부. 4. 법인등기부등본 및 사업자등록증 사본 각 1부. 5. 참여인력 조직도(업무분장표 포함) 1부. 6. 참여인력 4대보험료 납부서류 1부. 7. 지방세 완납증명서 1부. 8. 개인정보이용·수집 동의서 1부. 9. 김천시 전담여행사 지정 제안서 10부. 				

[붙임 1-2]

서 약 서

○ 여행사명 :

○ 주 소 :

김천시에서 시행하는 ‘2024 김천시 전담여행사 선정·운영’ 공모 신청과 관련하여, 아래 사항을 서약합니다.

1. 제출된 모든 서류는 사실에 근거하여 거짓 없이 작성하였으며, 허위 기재사항 등이 확인될 경우, 모든 행태의 책임과 불이익을 감수하겠습니다.
2. 제안서 평가를 위해 구성된 심사위원단의 평가방법, 평가기준 및 평가결과에 대해 어떠한 이의 제기도 하지 않겠습니다.
3. 제출된 서류는 일절 반환청구 요구를 하지 않겠으며, 사업 선정 시 제출한 제안서와 같이 성실히 사업을 수행하고, 지원금은 사업 외 다른 용도로 사용하지 않겠습니다.
4. 본 사업과 관련하여 김천시 전담여행사로 선정될 경우 김천시 관광객 유치를 위해 적극 협조할 것을 확약합니다.

2024년 1월 일

대표자 성명

(인)

김천시장 귀하

[붙임 1-3]

유사사업 수행실적 등 실적

☐ 최근 5년간('19~23) 전담여행사 유사사업 수행실적

사업명	사업기간	사업내용	사업실적	사업비	지원기관	비고
			상품개발 00건/ 관광객 유치 00명	00천원		

※ 국가, 지자체, 관광분야 유관기관으로부터 지원받은 보조금사업 등을 빠짐없이 기재

※ 실적을 확인할 수 있는 증빙서류 사본 첨부

☐ 최근 5년간('19~23) 수상경력

수상년도	수여기관	수상내용	비고

※ 국가, 지자체, 관광분야 유관기관에서 여행사에 수여한 상만 인정

※ 수상 내용을 확인할 수 있는 증빙서류 사본 첨부

☐ 최근 3년간('21~23) 관광객 유치 실적

상품명	운영기간	상품내용	상품실적	비고
		상품코스, 내용, 대상 등	00명 유치	

※ 지난 3년간 여행사 대표·주력·특화 상품에 대한 내용 및 실적 기재

※ 실적을 확인할 수 있는 증빙서류 사본 첨부

☐ 최근 3년간('21~23) 김천 상품 판매 및 유치 실적

상품명	운영기간	상품내용	상품실적	비고
		상품코스, 내용, 대상 등	00명 유치	

※ 실적을 확인할 수 있는 증빙서류 사본 첨부

[붙임 1-4]

조직 및 인력현황

1. 조직현황

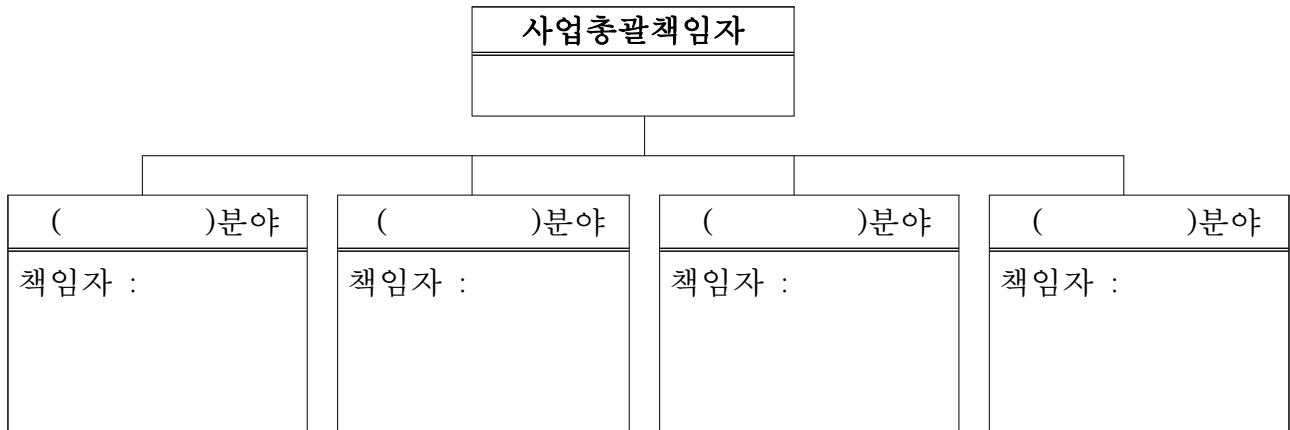

2. 기술인력 현황

[illegible]

대표자 : (인)

※ 학사 이상 관련학과 졸업자 또는 3년 이상 경력자로서 근무사실 확인이 가능한 인력으로, 재직 증명서, 보험료 납입증명서 제출

※ 자사 재직이전 경력은 전 근무사업장 경력증명서 첨부 가능

개인정보 수집 · 이용 동의서

「2024 김천시 전담여행사 선정 운영」 사업 공모에 필요한 개인정보를 수집·이용하고자 개인정보보호법 제15조(개인정보의 수집·이용)에 의거 다음 사항을 알려드리오니, 동의하여 주시기 바랍니다.

1. 개인정보의 수집 · 이용 목적
 - 「2024 김천시 전담여행사 지정 운영」 사업 공모 등 내부 행정처리 증빙자료
2. 수집하려는 개인정보의 항목
 - 성명, 주소, 연락처, 서명 등
3. 개인정보의 보유 및 이용 기간
 - 전담여행사 선정 후 기록물보존 기간동안 보관

위와 같이 본인의 개인정보를 수집 및 이용하는 것에 동의합니다. 또한 동의를 거부할 수 있으며, 동의하지 않을 경우 「2024 김천시 전담여행사 선정 운영」 사업 공모에 응할수 없음을 인지하고 있습니다.

2024. 1. .

여행사명 :

대표자 : (서명)

김천시장 귀하

[붙임 1-6] (자유형식 가능)

김천시 전담여행사 선정 제안서[예시]

2024. . .

[붙임 2-1]

관광객 유치 보상금 지급신청서						
신청인	업체명			대표자		
	주소	(전화:)				
	사업자등록번호			등록연월일		
	거래은행	은행	계좌번호			
	연락처	☎ :	HP :	FAX :		
방문기간		2024. . . ~ 2024. . . (박 일)				
관광지명						
음식점	1 곳	업소명			전화번호	
		이용일자	2024. . . ~ . . . (조·중·석식)		이용인원	명(남 여)
	2 곳	업소명			전화번호	
		이용일자	2024. . . ~ . . . (조·중·석식)		이용인원	명(남 여)
	3 곳	업소명			전화번호	
		이용일자	2024. . . ~ . . . (조·중·석식)		이용인원	명(남 여)
숙박	1 박	업소명			전화번호	
		숙박일자	2024. . . ~ . . .		숙박인원	명(남 여)
보상금	지급신청액	금 원 ()				
	내역	내국인 명, 외국인 명,				
인솔자		성명: 핸드폰:				
<p>상기 내용은 사실과 상이 없음을 확인하고 관광객 유치에 따른 보상금 지급을 신청합니다.</p> <p>2024. . . .</p> <p>신청인 업체명 : 대표자 : (인)</p> <p>김 천 시 장 귀하</p>						
구비서류		① 관광객 명단 1부(붙임2-2 서식) ② 관광객 숙박시설 이용 확인서 및 영수증 1부(붙임2-3 서식) ③ 관광객 음식점 이용 확인서 및 영수증 1부(붙임2-4 서식) ⑤ 단체사진 1부(붙임2-5 서식) ⑥ 개인정보 수집·이용 및 제3자 정보제공 동의 확인서 1부(붙임2-6 서식) ※ 구비서류 1개라도 미제출시 지급제외, 간이영수증 불가				

[붙임 2-2]

관광객 명단						
연번	거주지역	성 명	성별	생년월일	연락처	비고
1						
2						
3						
4						
5						
6						
7						
8						
9						
10						
11						
12						
13						
14						
15						
16						
17						
18						
19						
20						

[붙임 2-3]

관광객 숙박시설 이용 확인서

☐ 신청인 현황

업 체 명		대 표 자	
주 소		전화번호	
인 술 자 성 명		연 락 처	

☐ 숙박시설 이용 내역

업 소 명	이용일자	이 용 인 원			비고
		계	내국인	외국인	

위와 같이 숙박시설을 이용하였음을 확인하며, 만일 위 사실에 대하여 허위가 있을 경우 민·형사 및 행정상 어떠한 불이익도 감수 하겠습니다.

2024. . .

<확 인 자>

숙박업소명 : ()

주 소 :

대 표 자 : (인)

김 천 시 장 귀하

구비서류

영수증 1부(카드결제 영수증, 현금영수증, 세금계산서)
※ 간이영수증 불가

[붙임 2-4]

관광객 음식점 이용 확인서

☐ 신청인 현황

업 체 명		대 표 자	
주 소		전화번호	
인 술 자 성 명		연 락 처	

☐ 음식점 이용 내역

업 소 명	이용일자	산 출 내 역			비고
		이용인원	단가	총 금액	
	2024. . . (조 · 중 · 석식)				
	2024. . . (조 · 중 · 석식)				
	2024. . . (조 · 중 · 석식)				

위와 같이 음식점을 이용하였음을 확인하며, 만일 위 사실에 대하여 허위가 있을 경우 민 · 형사 및 행정상 어떠한 불이익도 감수하겠습니다.

2024. . .

<확 인 자>

음식업소명 : (☎)

주 소 :

대 표 자 : (인)

김 천 시 장 귀하

구비서류	영수증 1부(카드결제 영수증, 현금영수증, 세금계산서) ※ 간이영수증 불가, 숙박시설 내 식당 이용 불인정
------	--

[붙임 2-5]

단 체 사 진

관광지명 :	인원수 :	명
※ 관광객 인원 확인 가능하도록 촬영 요망		
관광지명 :	인원수 :	명
※ 관광객 인원 확인 가능하도록 촬영 요망		

※ 안내판, 이정표 등을 활용하여 김천방문을 확인할 수 있는 단체사진 1매 이상(미제출시 지급제외)

[붙임 2-6]

개인정보 수집·이용 동의서

개인정보의 수집·이용 및 제3자 정보제공 동의

확 인 서

() 여행사는 2024년도 김천시 전담여행사 선정·운영 사업에 따른 「관광객 유치 보상금 지급 신청」과 관련하여 관광객에게 「개인정보 보호법」 제15조(개인정보의 수집·이용), 제17조(개인정보의 제공), 제18조(개인정보의 이용·제공 제한, 제22조(동의를 받는 방법)」에 의거 관광객에게 개인정보 처리에 관한 고지의무를 다하였으며, 직접 동의서를 받고 수집된 정보를 김천시에 제공하였음을 확인합니다.

[개인정보를 제공받는 자 / 이용목적 / 제공항목 / 보유 및 이용기간]

항 목	내 용
개인정보를 제공 받는 자	김 천 시
이용목적	김천시 관광진흥에 관한 조례에 따른 2024년도 김천시 전담여행사 선정·운영 사업(수집된 정보는 김천시를 여행하였음을 확인하는 자료로 활용 할 수 있습니다.)
수집항목	성명, 생년월일, 성별, 주소, 전화번호, 금융계좌번호, 여권번호, 외국인등록번호
보유 및 이용기간	수집·이용 동의일로부터 지방보조금 자료관리 종결시점까지
개인정보 제공 동의 거부 권리	귀하께서는 위와 같이 개인정보를 제공하는데 대한 동의를 거부할 권리가 있습니다.

또한, 김천시에서 관광객이 서명한 제3자 정보제공 동의서를 열람 요청하면 신청자는 언제든지 열람할 수 있도록 제공하며, 추후에 개인정보 침해등으로 문제발생시에 따른 모든 책임은 신청자에게 있으며, 김천시는 관련된 분쟁에 대해 어떠한 책임도 지지 않음을 확인합니다.

2024. . .

<신청자>

여행사명 :

대 표 자 :

(인/서명)